

SECCION A-A

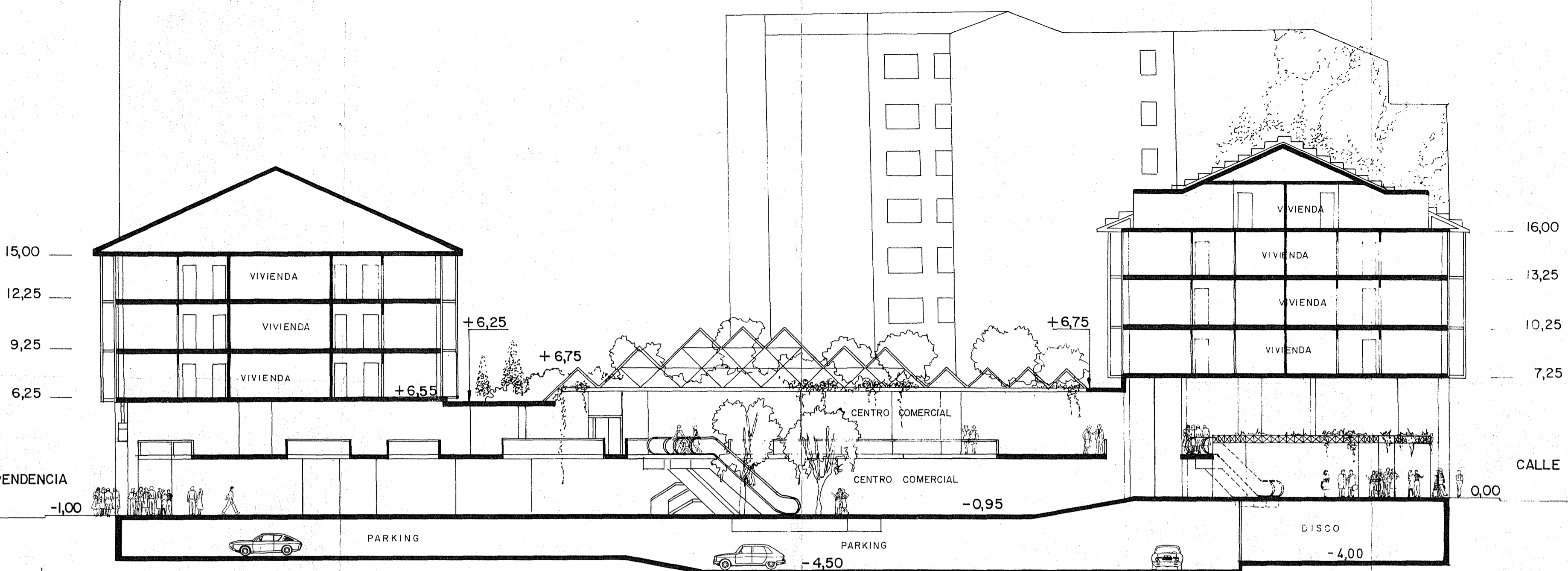

CALLE DE LA PAZ

CALLE DE INDEPENDENCIA

SECCION B-B

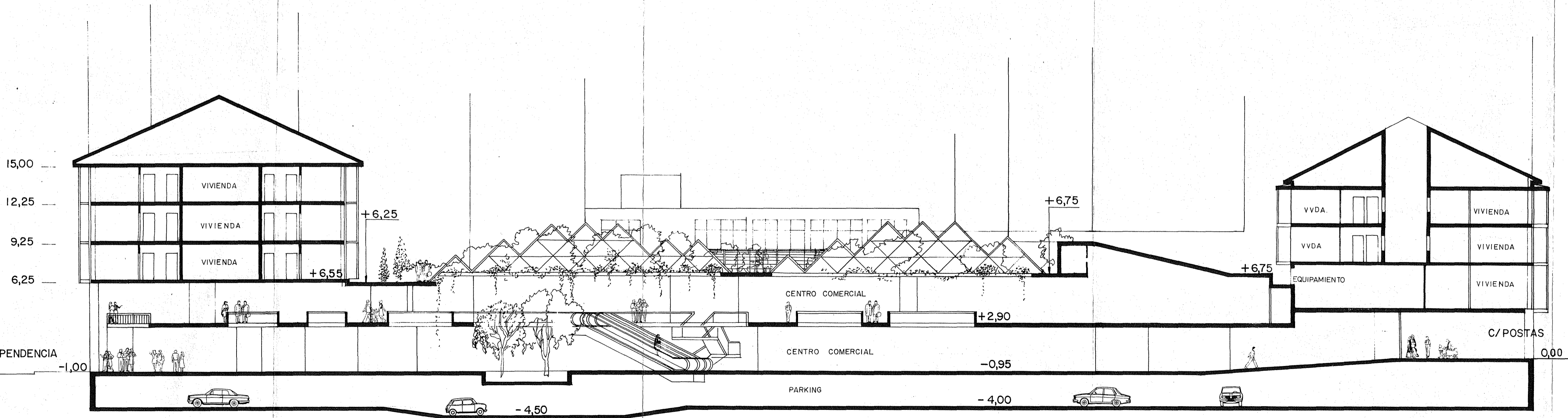

CALLE DE INDEPENDENCIA

**PLAN ESPECIAL DE REFORMA INTERIOR**

ENTRE LAS CALLES: PAZ, POSTAS, INDEPENDENCIA

VITORIA/GASTEIZ

**ESTRUCTURA FUNCIONAL**

ref. 8-12

plano **SECCIONES A A Y B B** nº 14 A

MODIFICADO: anula a plano nº 14 de fecha mayo 1986

escala 1:200

dib. comp.

madrid OCTUBRE 1986

el arquitecto *Jose A. Rodrigo*

ayuntamiento de Vitoria-Gasteiz

2 NOV. 1986

arquitecto  
JOSE A. RODRIGO  
J. ISMAEL MARTINEZ