

INFRAESTRUCTURAS DE URBANIZACIÓN
SECTOR S-22. ABERÁSTURI

RED DE SERVICIOS DE TELECOMUNICACIONES

| | |
|--|---|
| | REDES DE TELÉFONO EXISTENTES |
| | CANALIZACIÓN TELECOMUNICACIONES PROPUESTA |
| | ARQUETA TELECOMUNICACIONES |

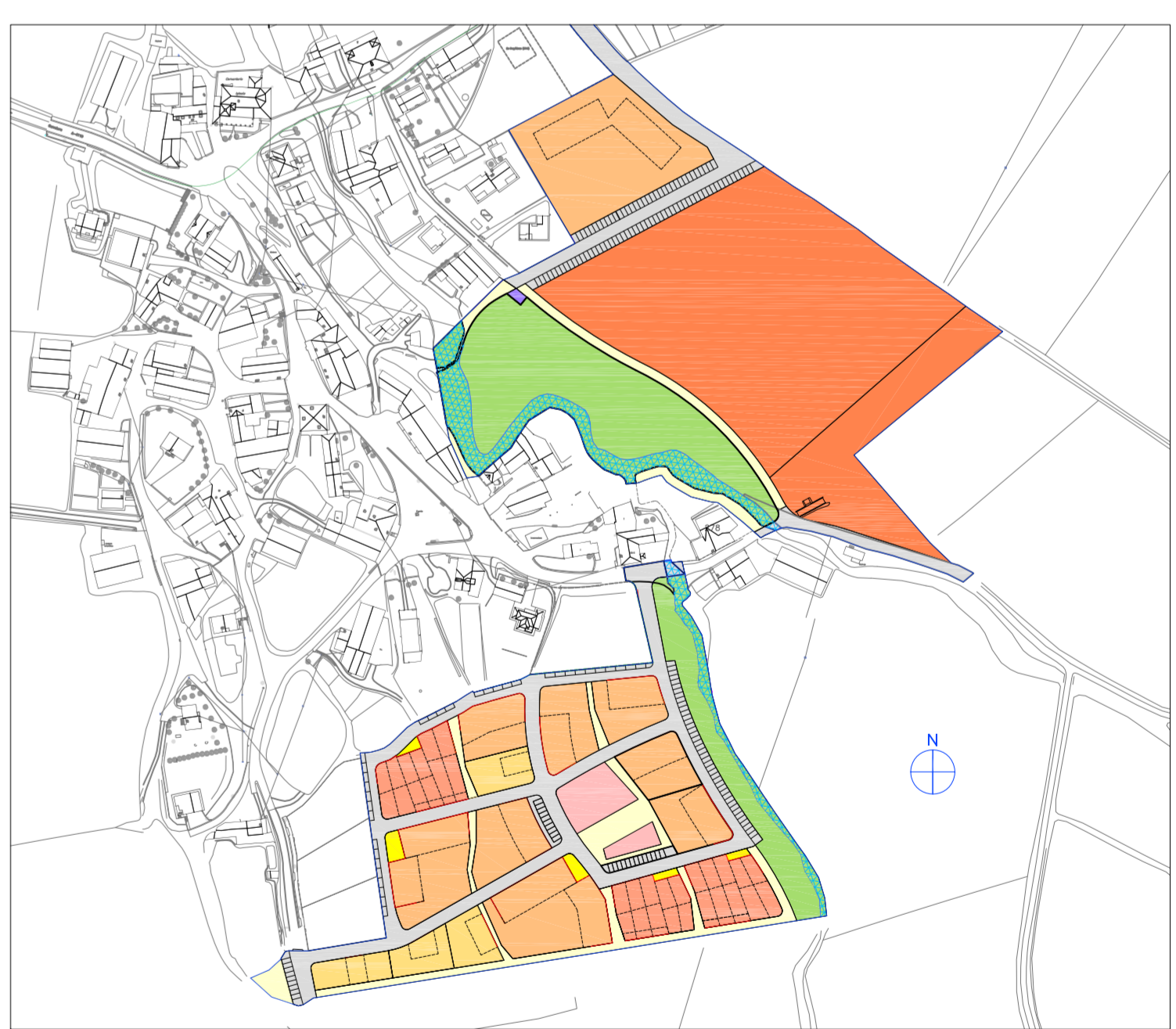

PLAN PARCIAL DEL SECTOR Nº 22 " ABERASTURI"
P.G.O.U. VITORIA-GASTEIZ
(REDACTADO PARA SU APROBACIÓN INICIAL)

| | | |
|-------------|---|-------------|
| PLANO | U-4 RED DE SERVICIOS DE TELECOMUNICACIONES | PLANUA |
| ESCALA | 1:1000 | ESKALA |
| FECHA | ABRIL 2020 | DATA |
| ARQUITECTOS | ÁNGEL LUIS BELLIDO BOTELLA JUAN ADRIÁN BUENO AGERO | ARKITEKTOAK |