

❖ CÓMO

Hay dos vías de acceder al servicio.

• **Teléfono /Email:**

El área jurídica de BILTZEN (servicio vasco de integración y convivencia intercultural) le atenderá. Biltzen podrá:

- Resolver su duda
- Derivar a otra entidad concertada
- Proponer derivación para que se designe asistencia letrada

• **Presencial:**

Puede acudir a cualquiera de las entidades concertadas donde le darán una cita para que le atiendan presencialmente. La entidad podrá:

- Resolver su duda
- Derivar a otra entidad concertada
- Proponer derivación para que se designe asistencia letrada

RECURSOS DE INTERÉS

ASESORIA JURIDICA PRESENCIAL ENTIDADES CONCERTADAS

ARABA:

- CRUZ ROJA 945 132 630
- CEAR 945 266 805

BIZKAIA:

- CRUZ ROJA 944 230 359 / 944 950 229
- CITE – CCOO 944 243 424
- CARITAS (a través de sus servicios sociales)
- KOSMOPOLIS 688 605 551

GIPUZKOA:

- CRUZ ROJA 943 327 795
- ADISKIDETUAK 943 639 690

ASESORIA JURIDICA TELEFONICA Y VÍA E-MAIL

- BILTZEN
 - **Usuario:** 900 840 890 / asesoria@ej-gv.es
 - **Profesional:** 94 400 18 09/ juridika@biltzen.org

(9.30-14.00h)

INFORMES DE ARRAIGO, ESFUERZO DE INTEGRACION Y DE VIVIENDA

informes@ej-gv.es

AHOLKU-SAREA

SERVICIO JURÍDICO VASCO EN MATERIA DE EXTRANJERÍA



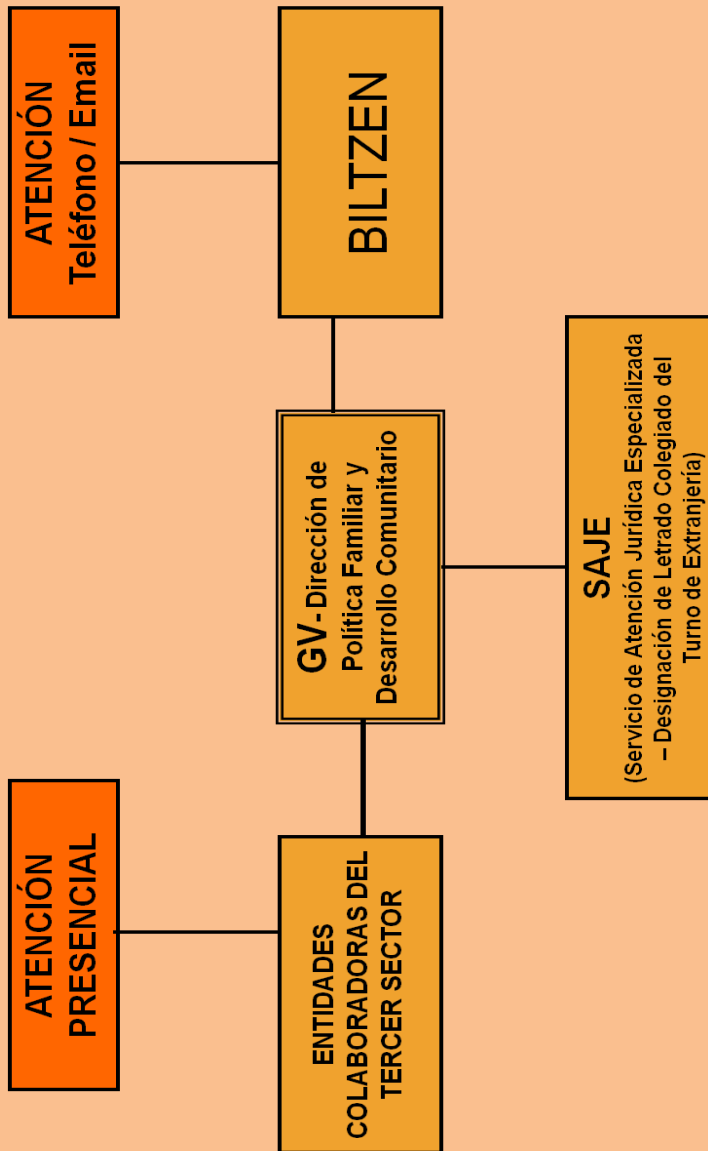

❖ A QUIEN VA DIRIGIDO

Tanto para las personas **extranjeras** como para **profesionales** de la Administración Pública y Entidades del Tercer Sector, que participan en el acompañamiento de los distintos itinerarios de inclusión.

❖ PARA QUÉ

Facilitar la **regularización** de las personas extranjeras así como evitar su **irregularidad sobrevenida**, y contribuir (intentando facilitar) al ejercicio del derecho a la **vida en familia**.

❖ SI TU CONSULTA está relacionada con:

- Autorización de residencia por **circunstancias excepcionales** (arraigo familiar, arraigo social, arraigo por razones humanitarias o por violencia de género).
- Autorización de **estancia por estudios-prorroga**.
- **Menores Extranjeros**.
- Residencia de **Larga Duración/Larga Duración-UE**.
- Régimen **Comunitario/Familiares** residentes de la Unión Europea.
- **Renovaciones**.
- **Modificaciones** (Incluyendo Tarjeta de reagrupados independientes).
- **Reagrupación**.