

NOTA: SE LOCALIZARAN DEBIDAMENTE LAS RAMPAS DE COMUNICACION ENTRE LAS PLANTAS DE GARAJES, LOS ACCESOS, EVACUACIONES, Y DEMAS ELEMENTOS ESTRUCTURALES.
 ←→ SERVIDUMBRE DE PASO.

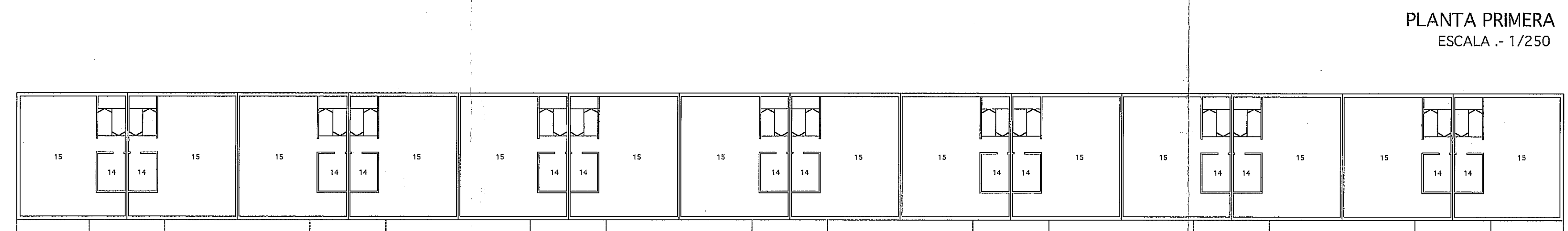
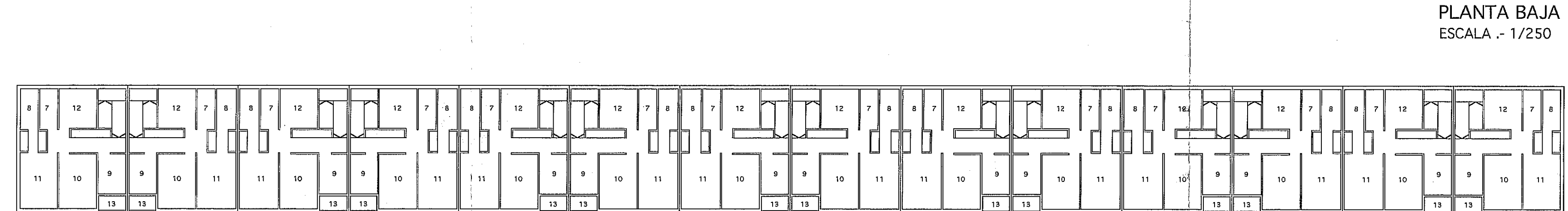
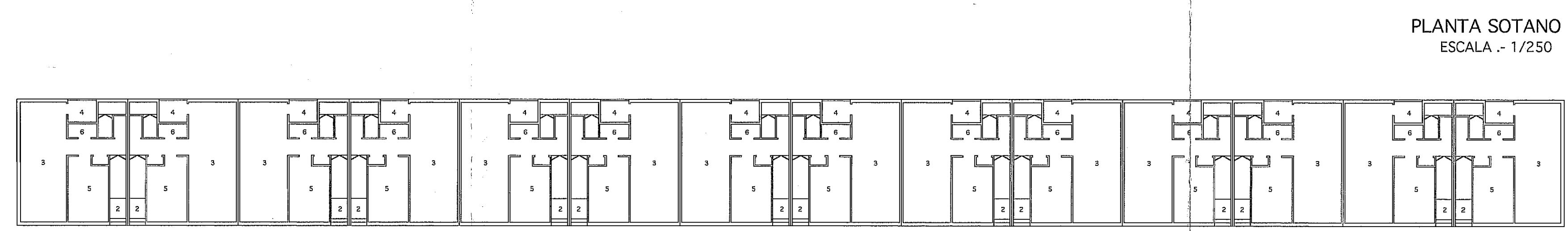
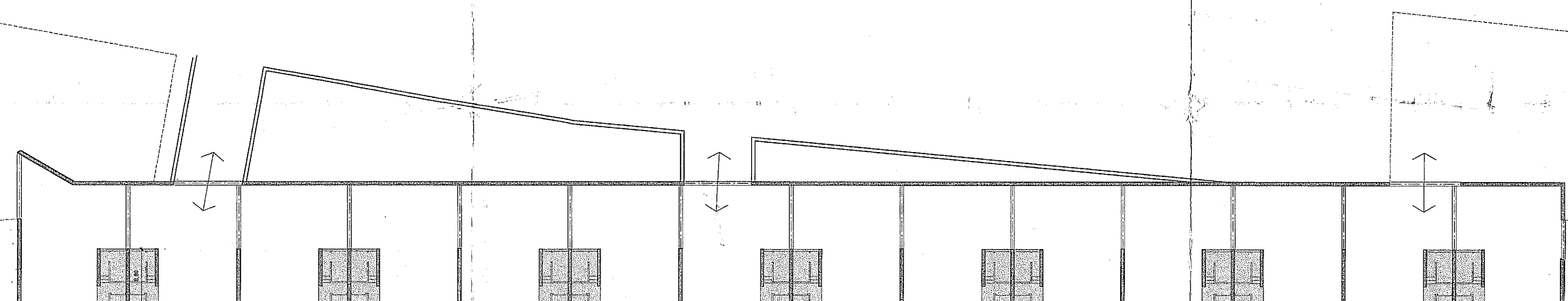
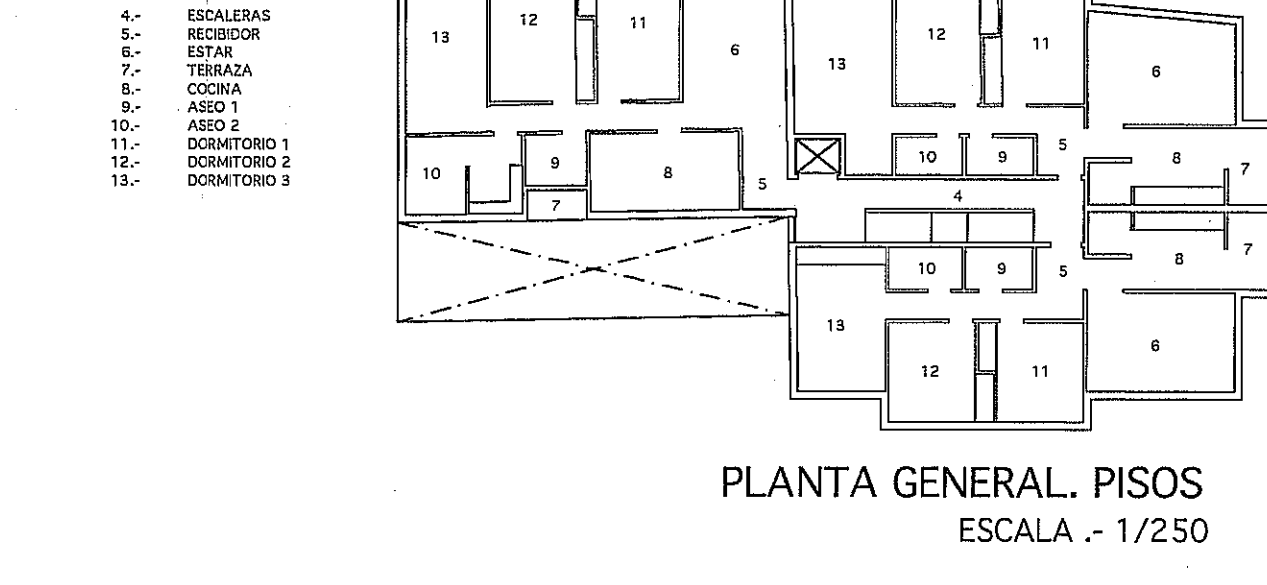
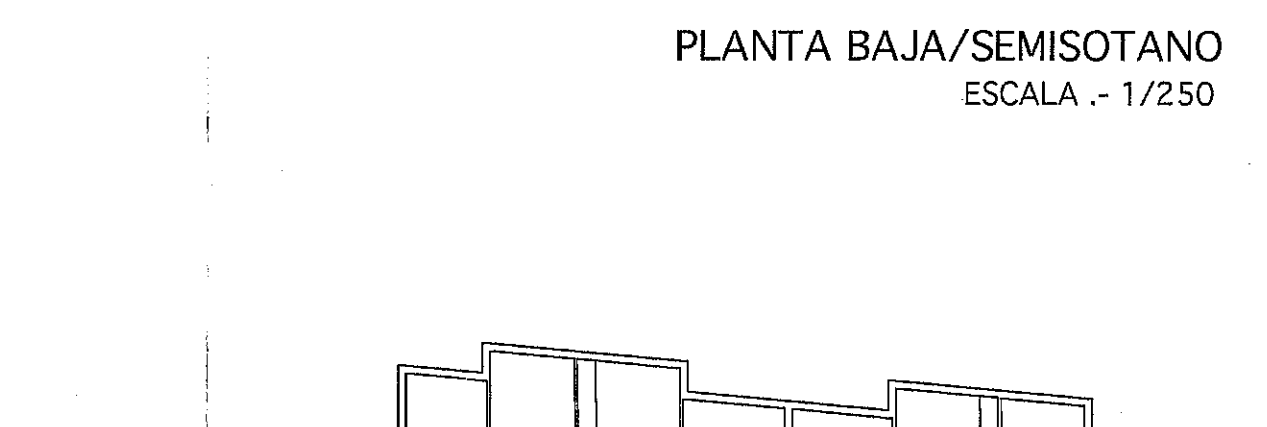
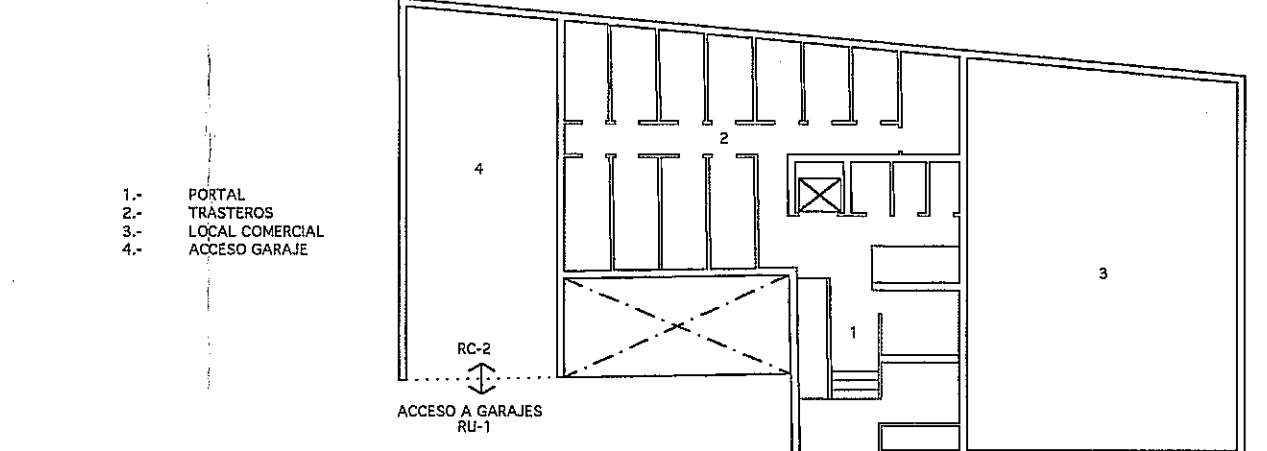
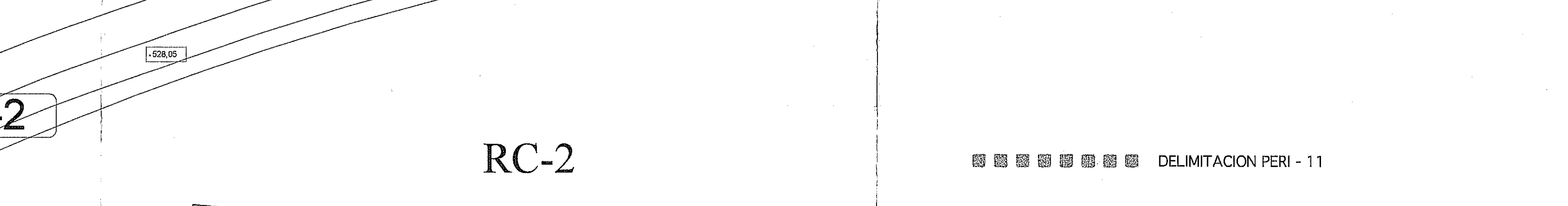
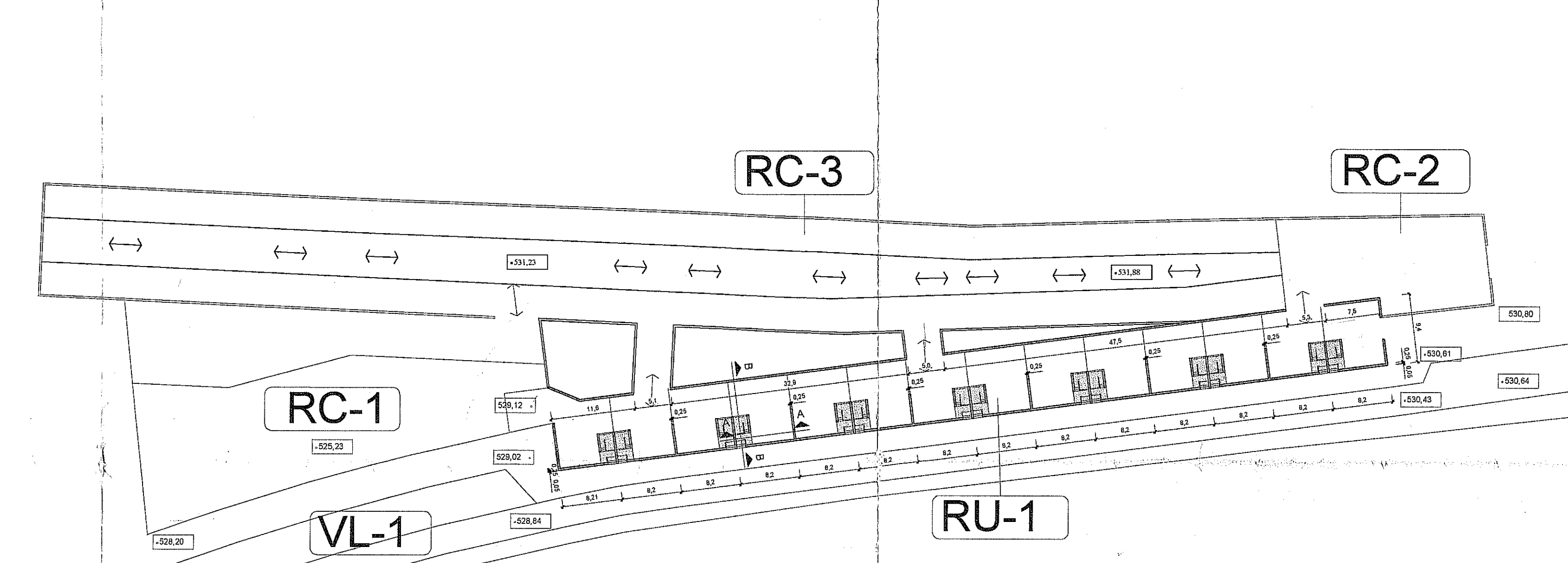
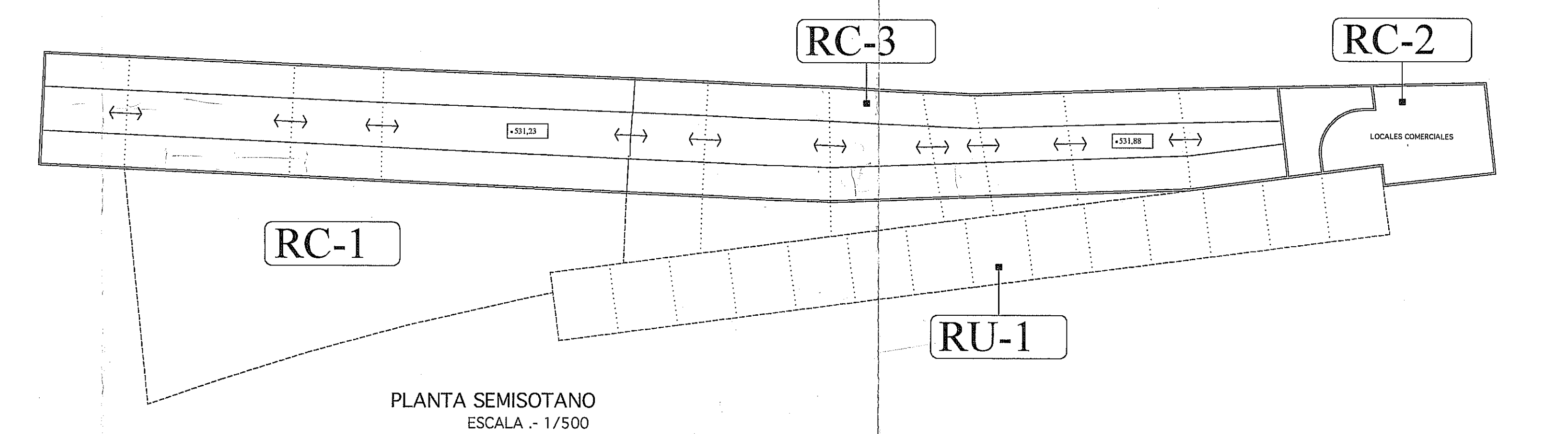

- 2.- RECORRIDOR
- 3.- ESTAR
- 4.- TERRAZA
- 5.- COCINA
- 6.- ASIO 1

- 7.- ASIO 2
- 8.- ASIO 3
- 9.- DORMITORIO 1
- 10.- DORMITORIO 2
- 11.- DORMITORIO 3
- 12.- DORMITORIO 4
- 13.- TERRAZA

- 14.- TRASTERO
- 15.- TERRAZA

- 1.- PORTAL
- 2.- TRASTEROS
- 3.- LOCAL COMERCIAL
- 4.- ACCESO GARAJE

- 4.- ESCALERAS
- 5.- RECORRIDOR
- 6.- ESTAR
- 7.- TERRAZA
- 8.- COCINA
- 9.- ASIO 1
- 10.- ASIO 2
- 11.- DORMITORIO 1
- 12.- DORMITORIO 2
- 13.- DORMITORIO 3

DELIMITACION PERI - 11
 DELIMITACION UNIDAD DE EJECUCION

MODIFICACIÓN PUNTUAL AGOSTO 2.005

PROYECTO: EGITASMOA:	PLAN ESPECIAL DE REFORMA INTERIOR Nº11 - "JOSE MARDONES".	FECHA: EGUNA:	AGOSTO 05
SITUACION: LEKUA:	VITORIA - GASTEIZ	PLANO N.º PLANU ZK:	P-3.2
EMPLAZAMIENTO: KOKAMENDUA:	JOSE MARDONES-CENTRO CIVICO JUDIMENDI AVDA. JUDIMENDI-FEDERICO BARAIBAR JOSE LEJARRETA	ESCALA: ESKALA:	1:250 1:500

ARQUITECTO:
 ARKITEKTOA: *Edurne Borda*