

EDIFICIO -1-

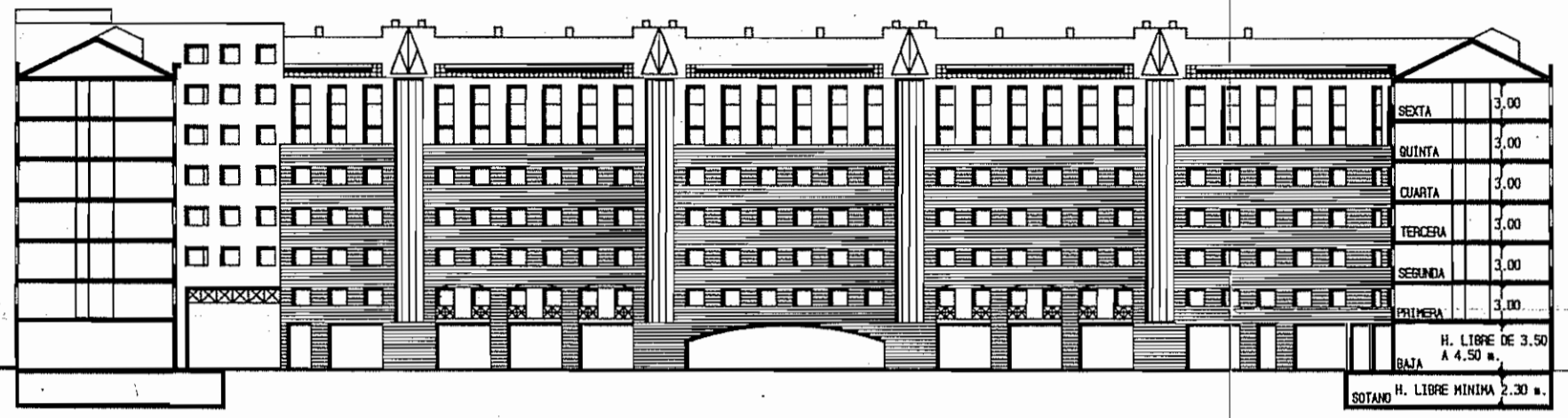

EDIFICIO -2-

NOTA: LOS ALZADOS SON ORIENTATIVOS

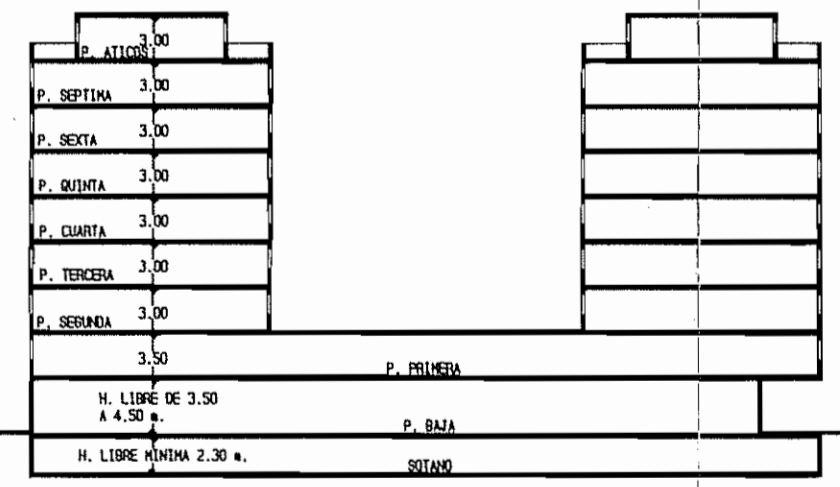

EDIFICIO -3-

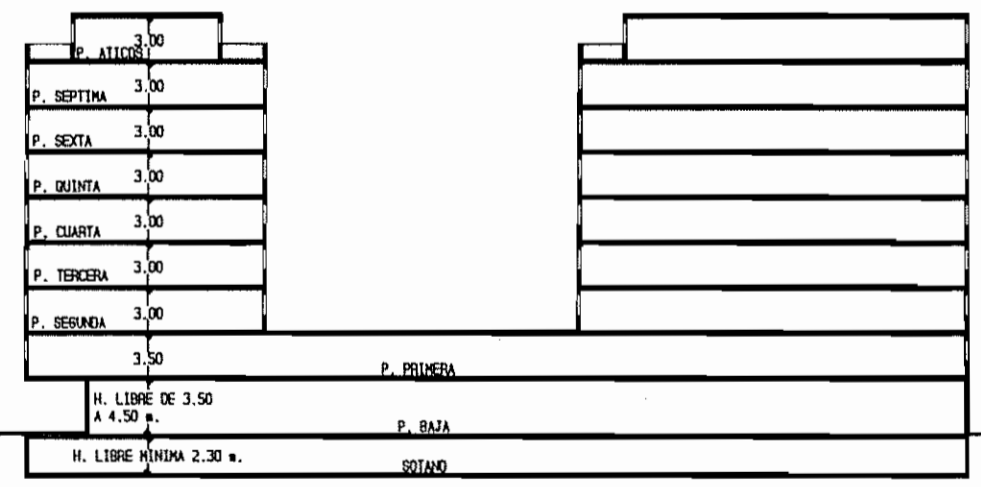

EDIFICIO -4-

AYUNTAMIENTO DE VITORIA-GASTEIZ  
REGISTRO DE ENTRADA  
25 FEB. 1991  
SARRERA  
VITORIA-GASTEIZKO ULALA  
N.º Zerb. ....

J.R. CASTILLO SANZ - J. JOVER LAGUARDIA - ISMAEL MTZ. VILLA			
PLANO DE:		SECCIONES Y ALZADOS	
		9	
ESTUDIO DE DETALLE DE VIVIENDAS EN POLIGONO 32 NORTE DE VITORIA-GASTEIZ		ESCALAS:	1:500
MODIFICA:	MODIFICADO:	ANULA:	REFERENCIA:
	3-91		393-90
EL PROPIETARIO:		EL ARQUITECTO:	DIBUJADO POR:
EXMO. AYTO. DE VITORIA-GASTEIZ			
		FECHA:	MAYO - 1.990