

•ALZADO INTERIOR NORTE

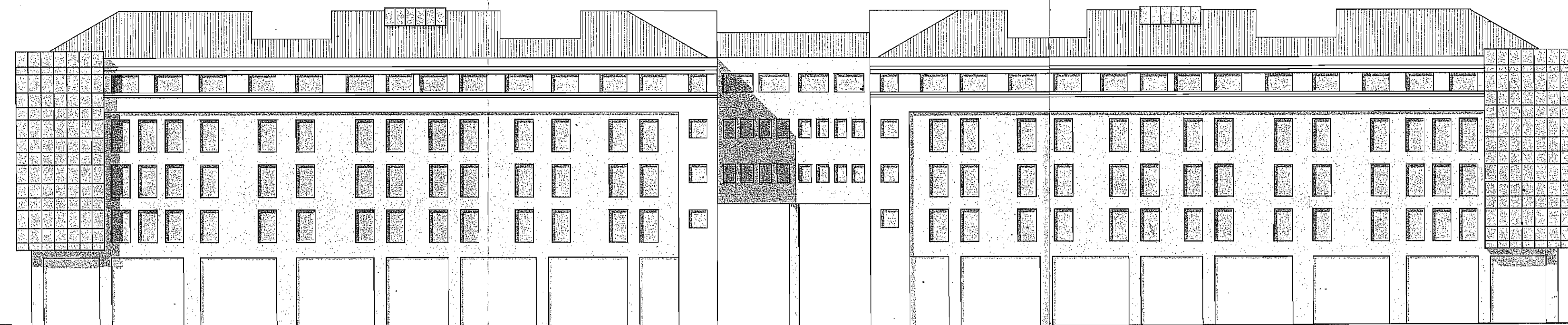

•ALZADO EXTERIOR ESTE

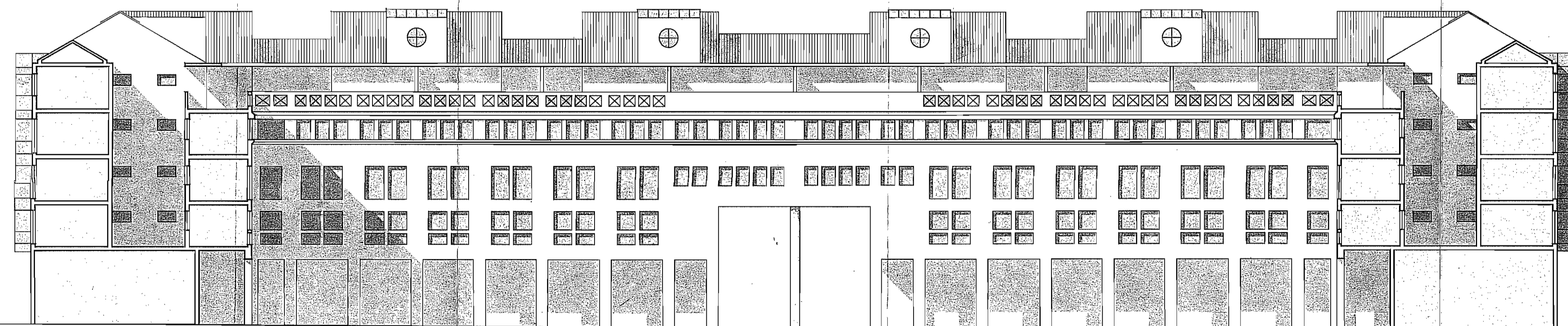

•ALZADO INTERIOR ESTE

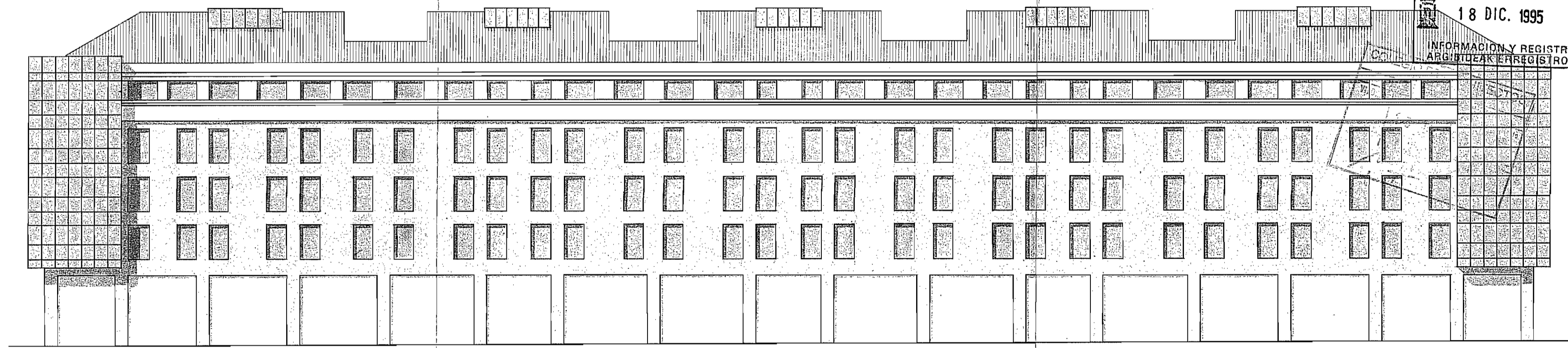

•ALZADO EXTERIOR NORTE

AYUNTAMIENTO DE VITORIA-GAS. JIZ.
VITORIA-GASTEIZKO UDALA
18 DIC. 1995
INFORMACION Y REGISTRO
ARGITZAKEREN REGISTROA

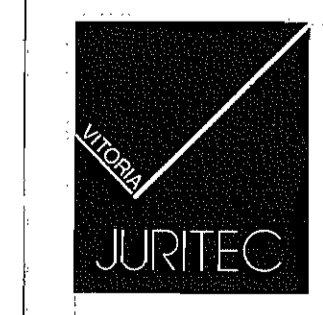

■ URBANISMO
■ PROYECTO
■ ASESORIA

**PLAN PARCIAL
DE ORDENACION URBANA
SECTOR N°9-LAKUA**

SITUACION PORTAL DE FORONDA-ARTAPADURA. VITORIA

■ ESCALA	1:200	PLANO N° 16/O-12.
■ EXPEDIENTE	10 - 94	•TRATAMIENTO VINCULANTE PARCELA RE-1
■ ARQUITECTO	<i>Luis Lopez de Armentia</i>	FECHA MARZO 1995
LUIS LOPEZ DE ARMENTIA		