

DEPARTAMENTO DE VITORIA-GASTEIZ  
 VITORIA-GASTEIZ (ALAVA)  
 16 AGO 2002  
 INFORMACION Y REGISTRO  
 ARQUITECTONICO

LEYENDA

COPA DE ARBOLADO

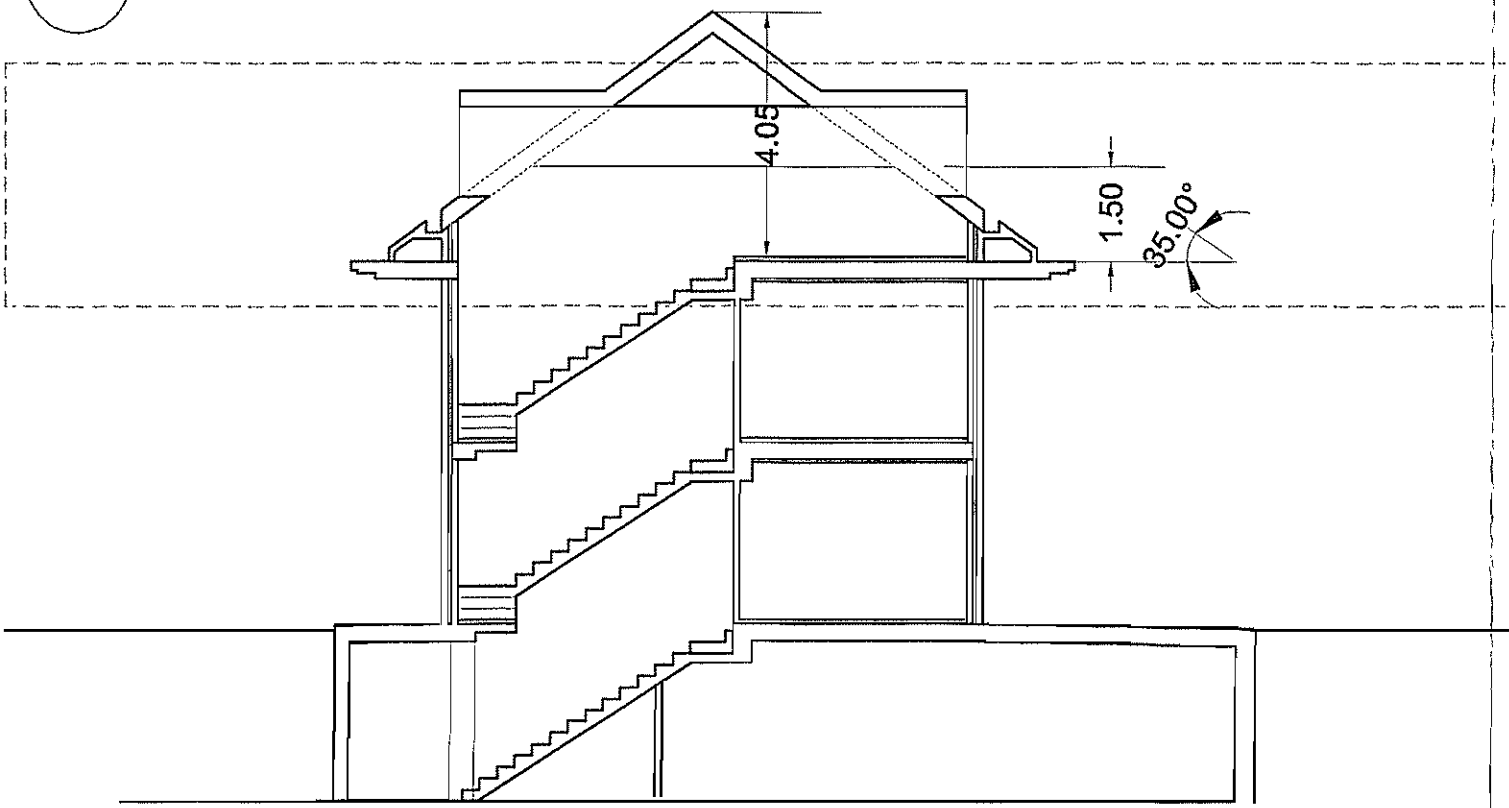

SUPERFICIE CONSTRUIDA M2					
EDIF. CATALOGADO	B. ESTE		B. OESTE		SUP. CONST. COMPUTABLE
224,30	72	61,92	60	51,60	337,82

EUSKAL HERRIKO ARKITEKTOEN ELKARGO OFIZIALA COLEGIO OFICIAL DE ARQUITECTOS VASCO-NAVARRO ARABAKO ORDEZKARITZA DELEGACION EN ALAVA <b>BISATUA-VISADO</b> VITORIA GASTEIZ <b>16 AGO 2002</b> BISATUAREN ARKITEKTOA EL ARQUITECTO DE VISADO		PROYECTO ESTUDIO DE DETALLE PROMOTOR PROMOCIONES ZAGORVI S.L. SITUACION PASEO DE FRAY FRANCISCO Nº 29 PLANO PLANTA BAJOCUBIERTA, SEGUNDA DE VILLA Y SECCION	EXPDTE. 02.08.1 FECHA AGOSTO 2002 ESCALA 1/125 1/250 PLANO 6	estudio de arquitectura c/San Antonio 13.º 01005 Vitoria e-mail: adluste@euskalnet.net tlfno: 945 231697 945 139254 fax: 945 143272 arquitectos ALEJANDRO DIAZ DE TUESTA JOSE LUIS BARRON
---	--	--	--	--