

Ana Morgade Canco Rodríguez
Paloma Porcel Ángela Chica

Conductas Alteradas



una obra escrita y dirigida por
Natalia Mateo

PRODUCEN

octubre



DISTRIBUYE



COLABORAN



"UNA COMEDIA ÁCIDA Y DIVERTIDA EN EL
SENO DE UNA FAMILIA QUE BUSCA
SOLUCIONAR SUS PROBLEMAS DEL DÍA A DÍA."

SINOPSIS

Una familia necesita, a cualquier precio, arreglar sus problemas. El caos ha entrado en sus vidas y sus hijos complicarán aún más las cosas.

En un momento de lucidez llamarán a Super Nanny, famosa y televisiva psicóloga infantil, y a partir de ahí, los equívocos y las situaciones surrealistas se sucederán.

¿Quién no haría cualquier cosa por salir en la tele, ganar dinero y además que le arreglen los problemas?

NOTA DE LA AUTORA

"**Conductas alteradas**" es una divertida comedia tan loca como realista. Parte de una situación casi normal que se va de las manos, Cande (Ana Morgade) y Sebas (Canco Rodriguez) llevan demasiados años guardando debajo de la alfombra sus problemas y estos no hacen más que crecer y con ellos el caos en el que se ven inmersos. .

La necesidad de poner solución a sus caóticas vidas y de arreglar los "problemillas" familiares les hace sacar la versión de ellos mismos más vergonzosa.

AUTORA Y DIRECTORA

01

DIRECCIÓN DEL GRECO Y LA
LEGIÓN (JUNTO A IGNACIO
GARCÍA)

03

LA CUARTA TEMPORADA DE "40
EL MUSICAL"

02

COMO AUTORA "OJOS QUE NO
VEN" QUE SE MANTUVO 4
TEMPORADAS EN ARGENTINA

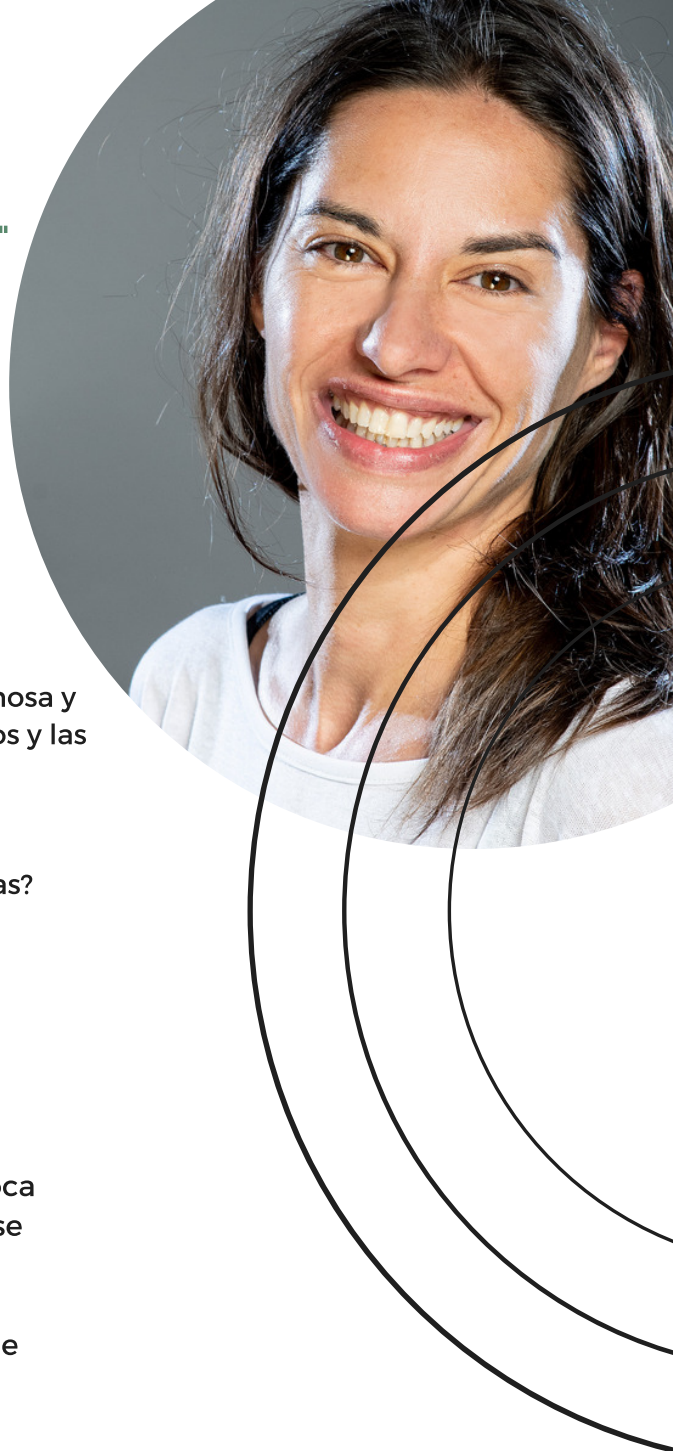

PERSONAJES

Candela Sebastián
Aitana Ana

CANDELA

Ama de casa en paro y con ínfulas de supercomercial de Thermomix, por lo que su situación profesional es nefasta así como su matrimonio que se ha ido a pique.

Madre de dos pequeños delincuentes que hacen de su vida una locura

ANA MORGADE

Actriz y presentadora. Sobre las tablas, ha trabajado en montajes trágicos como "Las Criadas" (Cia. Metatarso) o Musicales como "Musical" (Cia. Yllana).

La actriz y presentadora madrileña se desenvuelve con naturalidad en cualquier medio por su amplia formación en interpretación, danza y dramaturgia.

TRABAJOS

- **Morgadeces** - 2015
- **'Las noches del Club de la Comedia Woman'**(2014)
- **'Cena para Dos'** Dir. Pablo Guerrero. Microteatro Por Dinero, Madrid. (2014)
- **'Improkombat'** Cía. Jamming y Ana Morgade Teatro La Strada (2014)
- **'Las Rusas de Ana Morgade'** . Dir. Darío Facal. Teatro Infanta Isabel de Madrid. (2013)
- **'Frankenstein'** Dir. Jaime Tamariz. Teatro Sánchez Aguilar de Guayaquil, Ecuador. (2012)
- **'Cuatro Estaciones'** Dir. Marcel Barrena. Ganadora Premio Gaudí 'Mejor película para Tv' (2011)
- **'20 Centímetros'** Dir. Ramón Salazar (2005)



PERSONAJES

SEBASTIÁN

Obrero de la construcción empeñado en no asumir la realidad de su matrimonio e hijos. Un calzonazos de manual que hará lo que sea con el único propósito de recuperar a su familia.

CANCO RODRÍGUEZ

Actor malagueño, ha trabajado en TV, teatro y cine. Sobre los escenarios hemos podido verle recientemente en "Smoking Room" dirigido por Roger Gual o " Cuando menos lo Esperas" dirigida por Fran Perea.

Un todo terreno pero sobre todo gran cómico gracias a su formación como Clown.

TRABAJOS

- **Smoking Room** - Dir. por Roger Gual
- **Cuando menos lo Esperas** - Dir por Fran Perea.
- **El Jurado.** Dir. Andres Lima
- **The Hole Zero** - Dir. Victor Conde
- **Yo No soy Graciosos** - Dir. Canco Rodríguez
- **Misión Florimón** - Dir. Joe O'Curneen
- **María Sarmiento** - Dir. **Fernando Romo**
- **Se Infiel y no mires con quien** - Dir. Pilar Massa
- **'El año de la PLaga** - Dir. Carlos Martin
- **Fuga de Cerebros 2** - Dir. Carlos Therón
- **Carne Cruda** - Dir. Tirso Calero
- **La Fiesta** - Dir. Manuel Sanabria & Carlos Villaverde
- **Me estoy Quitando** - Dir. Juan Alberto de Burgos



PERSONAJES

AITANA ANGELA CHICA

Joven extrovertida del departamento de producción del programa.

Su labor es la de visitar a las familias que deciden participar en el programa para ver las condiciones técnicas de cada hogar para el rodaje o no? Quizá es un chivo expiatorio que realmente analiza la situación de las familias, su modo de vida, sus condiciones para que el programa no se deje nada en el tintero que ofrecer a su audiencia.

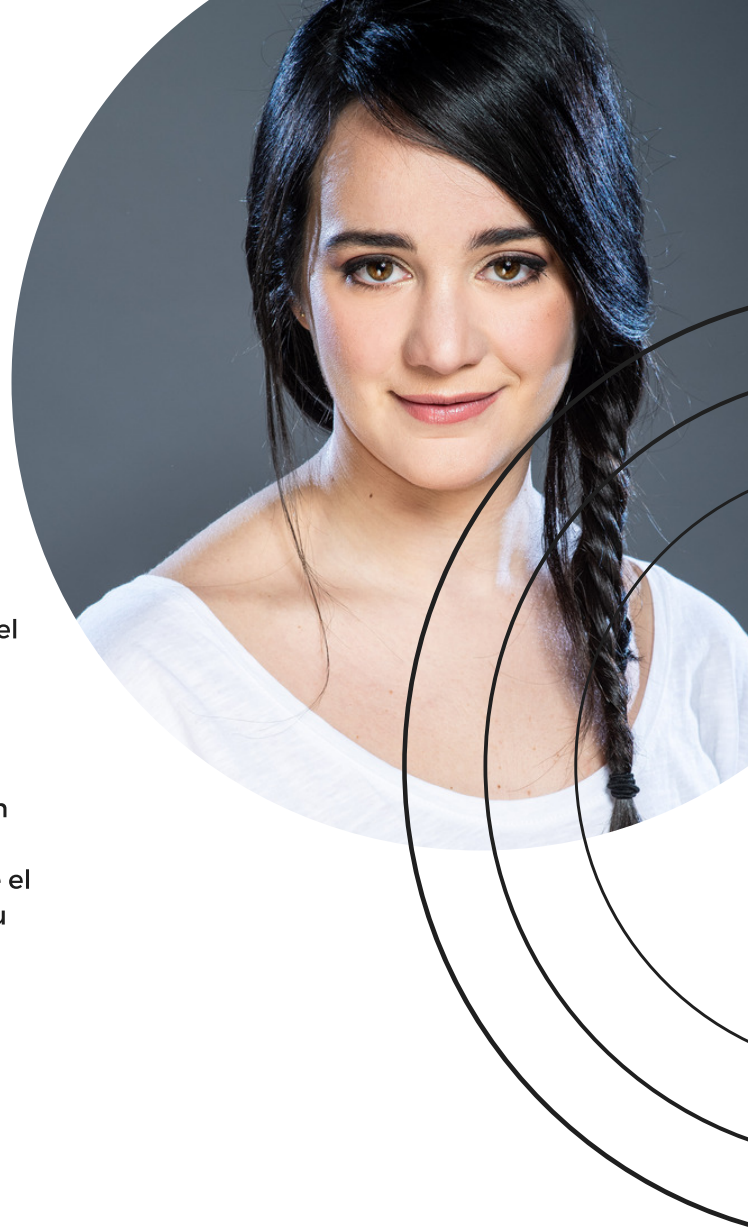

ANA PALOMA PORCEL

El personaje de Ana "Psicóloga" una mujer entrañable y empática aficionada a cocinar con la Thermomix. Será quien a lo largo de la obra nos ayude a comprender a Candela y Sebas y nos hará viajar por la realidad de estos 2 personajes con una gran comicidad.

EQUIPO

CANDELA Ana Morgade

SEBASTIÁN Canco Rodríguez

AITANA Angela Chica

ANA Paloma Porcel

Luces Felipe Ramos
Escenografía y Vestuario Alessio Meloni
Ayte. Dirección Victor Pedreira
Dirección de Producción Eva Paniagua
Producción Ejecutiva Fabián Ojeda

Texto y Dirección Natalia Mateo

Distribución Fran Avila - www.franavila.com



Una producción de Barco Pirata Producciones, Come y Calla Producciones, Producciones Rokamboleskas y Octubre Producciones.

octubre

