

SECCION S-1, S-1

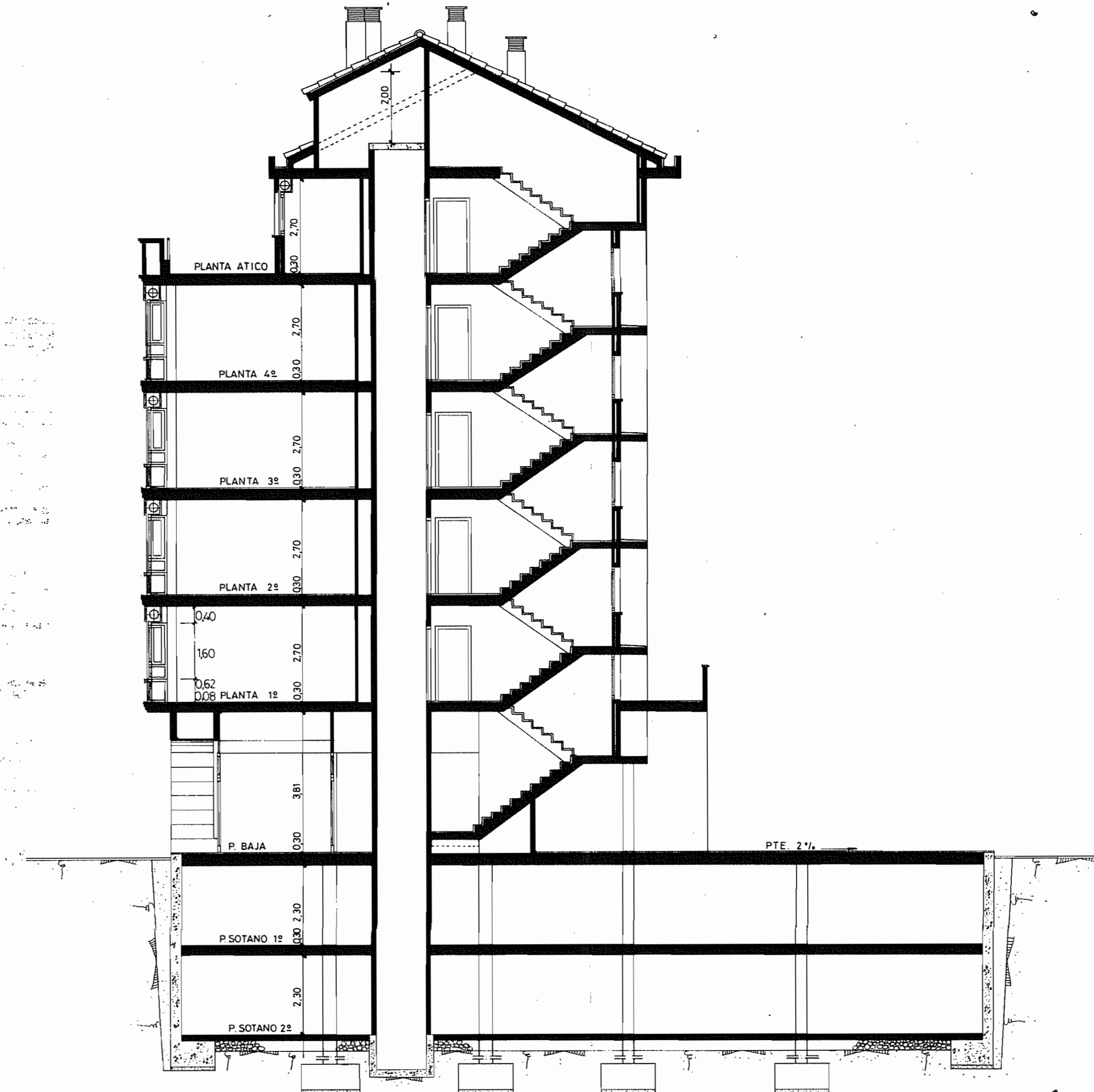

SECCION S-2, S-2

PRESENCIA - Para hacer constar que este plano integra la Documentación de Planeamiento del (a) Estudio de Detalle de la U.A. n.º 9

Vitoria de Placencia aprobado con carácter ordinario por Acuerdo de Pleno adoptado el día 8.10.89 y publicado el 27.10.89 en Vitoria-Gasteiz, a 15.1.90

EL ARQUITECTO DE URBANISMO [Signature] EL JEFE DEL NEGOCIADO DE URBANISMO

aprobado con carácter ordinario por Acuerdo de Pleno adoptado el día 15.12.89 y publicado el 10.1.90 en Vitoria-Gasteiz, a 15.1.90

EL ARQUITECTO DE URBANISMO [Signature] EL JEFE DEL NEGOCIADO DE URBANISMO

AYUNTAMIENTO DE VITORIA-GASTEIZ
REGISTRO DE ENTRADA
- 9 JUN. 1989
SALA DE VITORIA-GASTEIZ UJALA
N.º 20

COLABORACIÓN
VASCOS
8 JUN 1989
EL ARQUITECTO DE VISADO
[Signature]

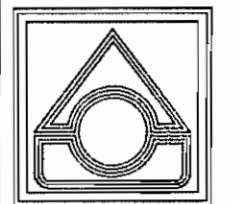
 FORMA		Plaza de la Provincia, 7 Tfnos.: 265700-265711 VITORIA-GASTEIZ c.p. 48001
PROYECTO: ESTUDIO DE DETALLE Y URBANIZACION	Nº 07/89	
SITUACION: C/ BEATO TOMAS DE ZUMARRAGA ESQ. CERCAS BAJAS VITORIA-GASTEIZ	fecha: JUNIO 1989	
PROMOTOR: CO. VI. VI.		
PLANO: SECCIONES	Nº 9	
ESCALA: 1:100	J. ISMAEL MARTINEZ VILLA — ARQUITECTO	sustituye a: sustituido por: