

CALLE DEL BEATO TOMAS DE ZUMARRAGA

CALLE CERCAS BAJAS

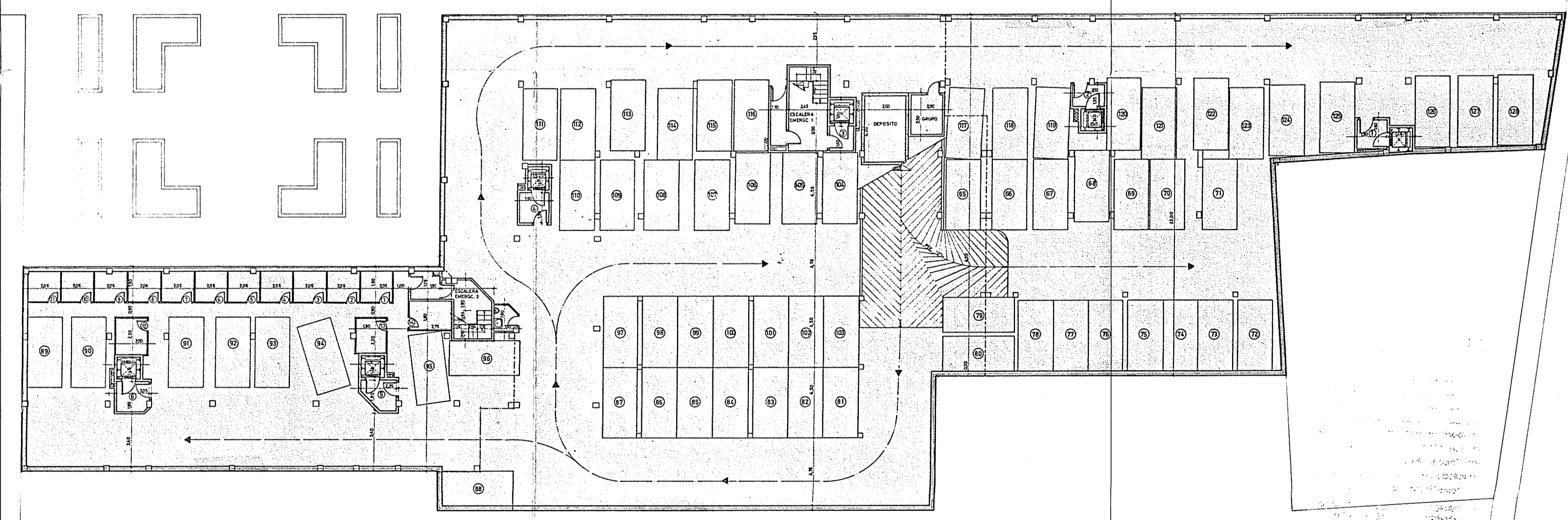

SUPERFICIE DE SOLAR DESTINADO A USO RESIDENCIAL, SEGUN MEDICION "IN SITU" . . . . . 3127,23 m<sup>2</sup>  
OCUPACION MAXIMA EN PLANTA SOTANO . . . . . 2345,42 m<sup>2</sup>  
SUPERFICIE OCUPADA EN PLANTA SOTANO . . . . . 2015,11 m<sup>2</sup>

AYUNTAMIENTO DE VITORIA-GASTEIZ  
REGISTRO DE ENTRADA  
- 9 JUN. 1989  
S. A. P. E. R. A.  
VITORIA-GASTEIZKO UGALA  
N.º 2 enb.

COLEGIO DE ARQUITECTOS  
VITORIA-GASTEIZ  
VITORIA  
3 JUN. 1989  
EL ARQUITECTO REVISADO  
*[Signature]*

Dispositivo de urbanización con carácter definitivo aprobado con carácter definitivo por Acuerdo de Pleno adoptado el día 6 de Mayo de 1989 y publicado el 27 de Mayo de 1989 en Vitoria-Gasteiz, a 15 de Mayo de 1989.

EL ARQUITECTO DE URBANISMO EL JEFE DEL NEGOCIADO DE URBANISMO

aprobado con carácter definitivo por Acuerdo de Pleno adoptado el día 6 de Mayo de 1989 y publicado el 27 de Mayo de 1989 en Vitoria-Gasteiz, a 15 de Mayo de 1989.

EL ARQUITECTO DE URBANISMO EL JEFE DEL NEGOCIADO DE URBANISMO

aprobado con carácter definitivo por Acuerdo de Pleno adoptado el día 15 de Mayo de 1989 y publicado el 27 de Mayo de 1989 en Vitoria-Gasteiz, a 15 de Mayo de 1989.

EL ARQUITECTO DE URBANISMO EL JEFE DEL NEGOCIADO DE URBANISMO

		Plaza de la Provincia, 7 Tfno. 26700-26711 VITORIA-GASTEIZ c.p. 01001	
PROYECTO: ESTUDIO DE DETALLE Y URBANIZACION			Nº 07/89
SITUACION: C/ BEATO TOMAS DE ZUMARRAGA ESQ. CERCAS BAJAS VITORIA-GASTEIZ			Fecha: JUNIO 1989
PROMOTOR: CO. VI. VI.			
PLANO: PLANTA SOTANO SEGUNDO			Nº 8
ESCALA: 1:200	J. ISMAEL MARTINEZ VILLA - ARQUITECTO		Sustituye a: Sustituido por: