

CALLE DEL BLATO TOMAS DE ZUMARRAGA

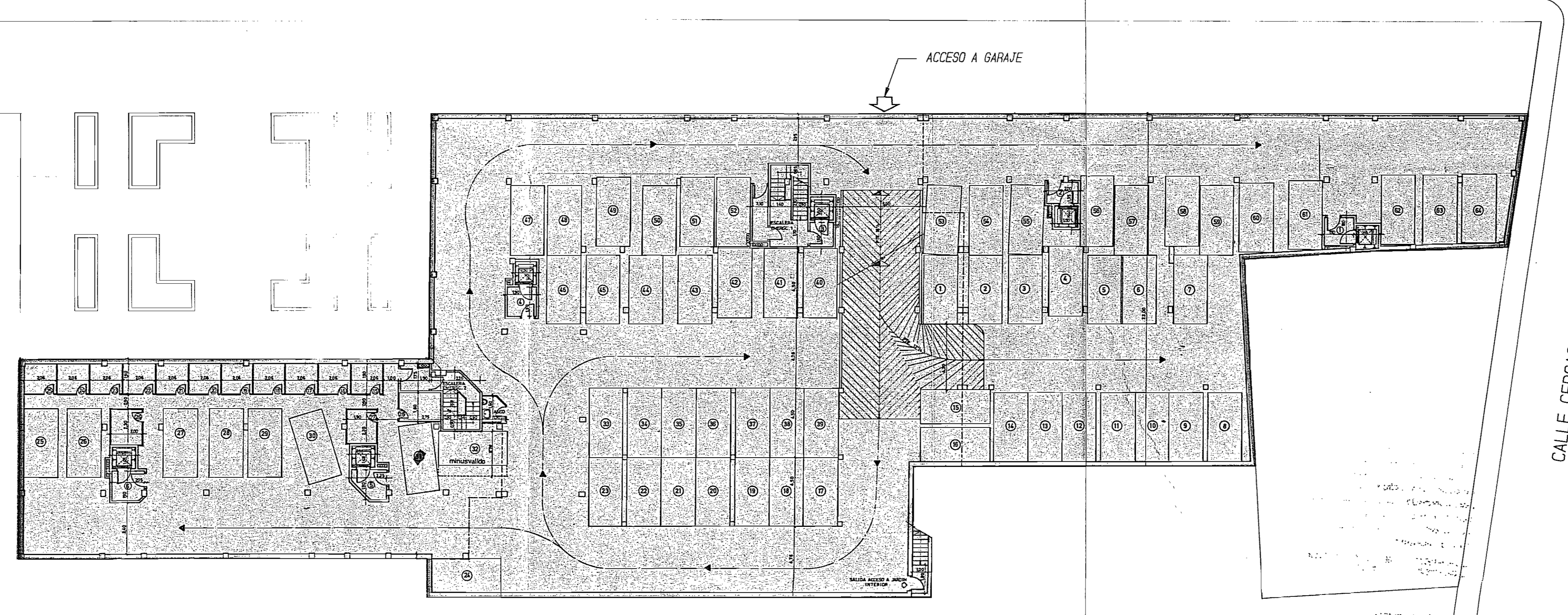

CALLE CERCAS BAJAS

DILIGENCIA - Para haber concurrido a este plano, integra la documentación de Planeamiento del (a) Estudio de Detalle de la U.A. U.7  
 U.7 Urbano de Calidad aprobado con carácter definitivo por Acuerdo de Pleno adoptado el día 16-10-89 y publicado el 27-10-89 en Vitoria-Gasteiz, a 15-1-90  
 EL ARQUITECTO DE URBANISMO EL JEFE DEL NEGOCIADO DE URBANISMO  
 [Signature] [Signature]  
 aprobado con carácter .....  
 por Acuerdo de .....  
 adoptado el día .....  
 y publicado el .....  
 en Vitoria-Gasteiz, a .....

EL ARQUITECTO DE URBANISMO EL JEFE DEL NEGOCIADO DE URBANISMO  
 [Signature] [Signature]  
 aprobado con carácter Definitivo por Acuerdo de Pleno adoptado el día 15-12-89 y publicado el 10-1-90 en Vitoria-Gasteiz, a 15-1-90

EL ARQUITECTO DE URBANISMO EL JEFE DEL NEGOCIADO DE URBANISMO  
 [Signature] [Signature]

SUPERFICIE DE SOLAR DESTINADO A USO RESIDENCIAL, SEGUN MEDICION "IN SITU" ..... 3127,23 m<sup>2</sup>  
 OCUPACION MAXIMA EN PLANTA SOTANO ..... 2345,42 m<sup>2</sup>  
 SUPERFICIE OCUPADA EN PLANTA SOTANO ..... 2015,11 m<sup>2</sup>

Atención a la U.7 de Vitoria-Gasteiz  
 - 9 JUN. 1989  
 VITORIA-GASTEIZ UJALA  
 N.º: 620.

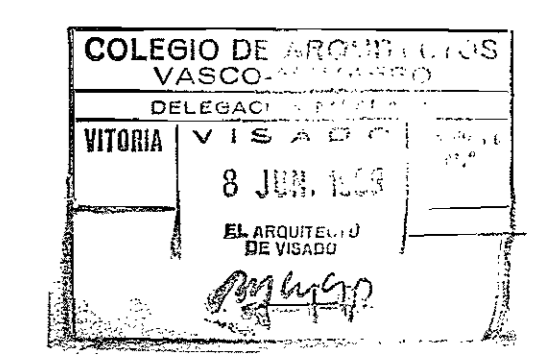

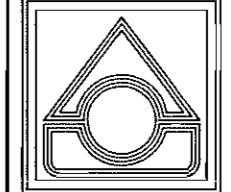
 <b>FORMA</b>		Plaza de la Provincia, 7 Tfno.: 26700-26711 VITORIA-GASTEIZ c.p. 01001
PROYECTO:	ESTUDIO DE DETALLE Y URBANIZACION	Nº 07/89
SITUACION:	C/. BEATO TOMAS DE ZUMARRAGA ESQ. CERCAS BAJAS VITORIA-GASTEIZ	fech: JUNIO 1989
PROMOTOR:	CO. VI. VI.	
PLANO:	PLANTA SOTANO PRIMERO	Nº 7
ESCALA:	1:200	Elaborado por: J. ISMAEL MARTINEZ VILLA - ARQUITECTO