

SUPERFICIE DE SOLAR DESTINADO A USO RESIDENCIAL, SEGUN MEDICION "IN SITU" 3127,23 m²
 OCUPACION MAX. EN PLANTA BAJA 2345,42 m²
 SUPERFICIE OCUPADA EN P. BAJA RC.1 1757,81 m²
 SUPERFICIE OCUPADA EN P. BAJA RC.2 330,20 m² } 2088,01 m² < 2345,42 m²

CALLE DEL BEATO TOMAS DE ZUMARRAGA

ACCESO A GARAJE

CALLE CERCAS BAJAS

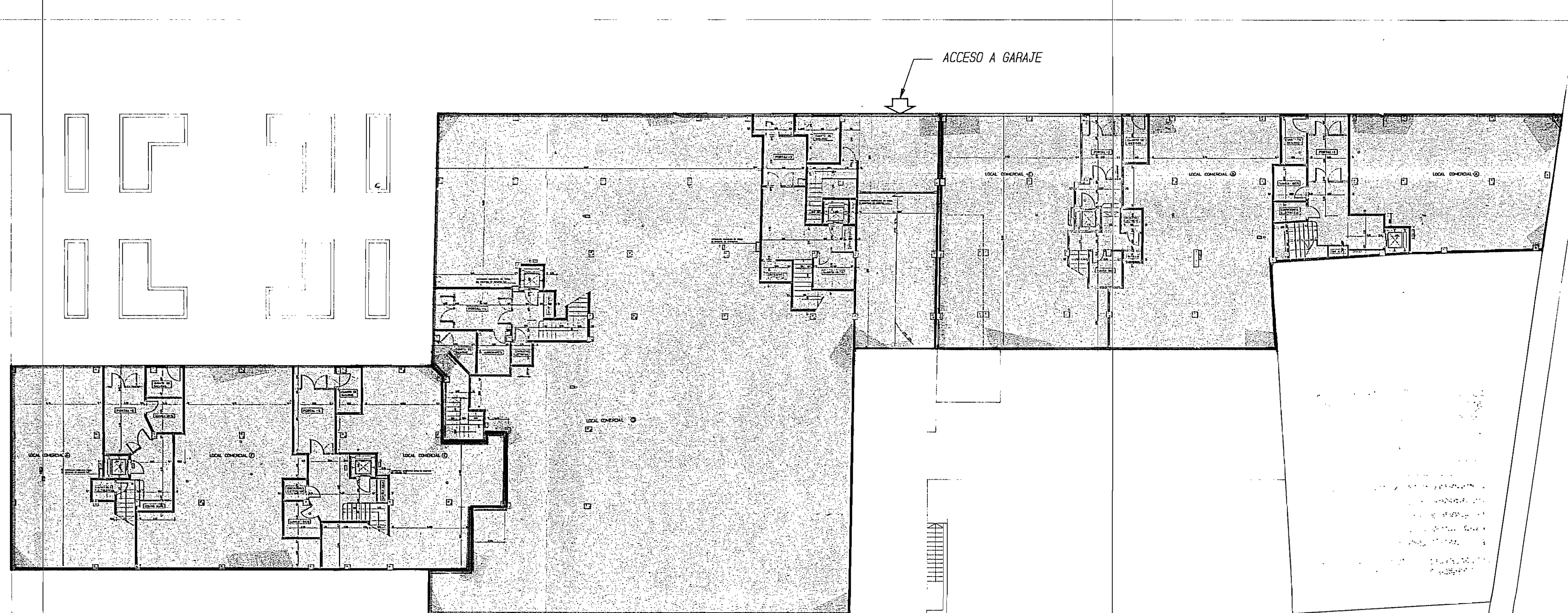

DILIGENCIA - Para hacer constar que este plano integra la Documentación de Planeamiento del (a) Estudio de Detalle de la U.A. 2.9

Elaborado por Recepción aprobado con carácter Definitivo por Acuerdo de Plano adoptado el día 6-10-89 y publicado el 27-10-89 en Vitoria-Gasteiz, a 15-1-90

EL ARQUITECTO DE URBANISMO [Signature] EL JEFE DEL NEGOCIADO DE URBANISMO

aprobado con carácter Definitivo por Acuerdo de Plano adoptado el día 15-12-89 y publicado el 10-1-90 en Vitoria-Gasteiz, a 15-1-90

EL ARQUITECTO DE URBANISMO [Signature] EL JEFE DEL NEGOCIADO DE URBANISMO

aprobado con carácter Definitivo por Acuerdo de Plano adoptado el día 15-12-89 y publicado el 10-1-90 en Vitoria-Gasteiz, a 15-1-90

EL ARQUITECTO DE URBANISMO [Signature] EL JEFE DEL NEGOCIADO DE URBANISMO

AYUNTAMIENTO DE VITORIA-GASTEIZ
 REGISTRO DE PLANOS
 - 9 JUN. 1989
 VITORIA-GASTEIZ
 N.º 22810

COLEGIO DE ARQUITECTOS VASCO-NAVARROS
 VITORIA VISADO
 8 JUN. 1989
 EL ARQUITECTO DE URBANISMO
[Signature]

		Plaza de la Provincia, 7 Tfno.: 265700-265711 VITORIA-GASTEIZ c.p. 01001	
PROYECTO:	ESTUDIO DE DETALLE Y URBANIZACION	Nº	07/89
SITUACION:	C/ BEATO TOMAS DE ZUMARRAGA ESQ. CERCAS BAJAS VITORIA-GASTEIZ	fecha:	JUNIO 1989
PROMOTOR:	CO. VI. VI.		
PLANO:	REORDENACION PLANTA BAJA	Nº	6
ESCALA:	1:200	sustituye a:	
	J. ISMAEL MARTINEZ VILLA — ARQUITECTO	sustituido por:	