

06 AURREPROIEKTUA

ETXEBIZITZEN BIRGAI TZE ENERGETIKOA

KOROATZE AUZOA

ANTEPROYECTO 06

REHABILITACIÓN ENERGÉTICA DE VIVIENDAS

BARRIO DE CORONACIÓN



Etxebizitzaren eraberritze energetikorako proposamena **eraikinaren inguratzailea** (estalkia eta fatxada) berritzean datza, **berokuntza sareari konektatzeaz** gain; eraikinaren funtzionamendu energetikoa hobetzeko asmoz. Estalkiaren kasuan, **isolatzean** eta **berritzean** datza eta fatxaden kasuan, berriz, **SATE sistema ezartzean**. Esku-hartze horiek guztiak **erosotasuna dakarte** eta **energia asko aurrezte**a ahalbidetzen duten, **eraikinaren irudia berritzeaz** gainera. SATE sistemaren proposamena **sistema konplexuagoekin ordezkatu daiteke**, **bizilagunek eskatzen dutenean eta sortu dezakeen gain-kostua bere gain hartuz**. Aurreproiektu bakoitzean eraberritze energetikoko eskaintzen dituen irtenbide ezberdinak aztertu dira.

La propuesta de rehabilitación energética de las viviendas consiste en la **renovación de la envolvente** (cubierta y fachada) del edificio, así como de **conexión al a la red de calor**; con el objetivo de conseguir un mejor funcionamiento energético del mismo. En el caso de la cubierta consiste en el **aislamiento** y la **renovación** de la misma y, en el caso de las fachadas, la **instalación de un sistema SATE**. Estas actuaciones en su conjunto conllevan un **mayor confort** y un **gran ahorro energético**, además de darle una **nueva imagen al edificio**. La propuesta de sistema SATE **se puede sustituir por sistemas más complejos, cuando los vecinos lo requieran y asumiendo el sobrecoste**. En cada anteproyecto se han explorado diferentes soluciones que ofrece la rehabilitación energética.

ERAIKUNTZA MOTA

- Tipologia honetako eraikin ezaugarria da **isolamendurik gabeko orri bikoitzeko fatxada**, **gas berokuntzarik ez izatea** eta **leihoen %25 baino gutxiago aldatuta izatea**.
- Kasu horretan, proposatzen da, **bukaera arrunteko SATE** eta **mota ezberdinetako isolamenduak jartzeaz** gain, **hegan egiten duen zatiarentzat aireztatutako fatxada jartzeko aukera**, **bukaera ezberdinekin**.

06

TIPOLOGÍA DE EDIFICIO

- Los edificios de esta tipología se caracterizan por tener **fachada de doble hoja sin aislamiento, no tener calefacción de gas y menos del 25% de ventanas cambiadas**.
- En este caso, se propone, además de SATE con un acabado sencillo y diferentes aislamientos, la opción de usar **fachada ventilada para el cuerpo que vuela, con diferentes acabados**.

INGURATZAILEA

JARDUKETAREN AURREKO EGOERA
ESTADO PREVIO A LA INTERVENCIÓN

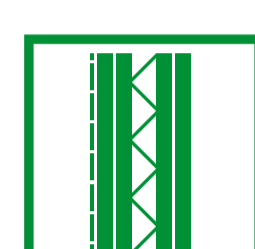

JARDUKETA PROPOSAMENAK
PROPUESTAS DE INTERVENCIÓN

ENVOLVENTE

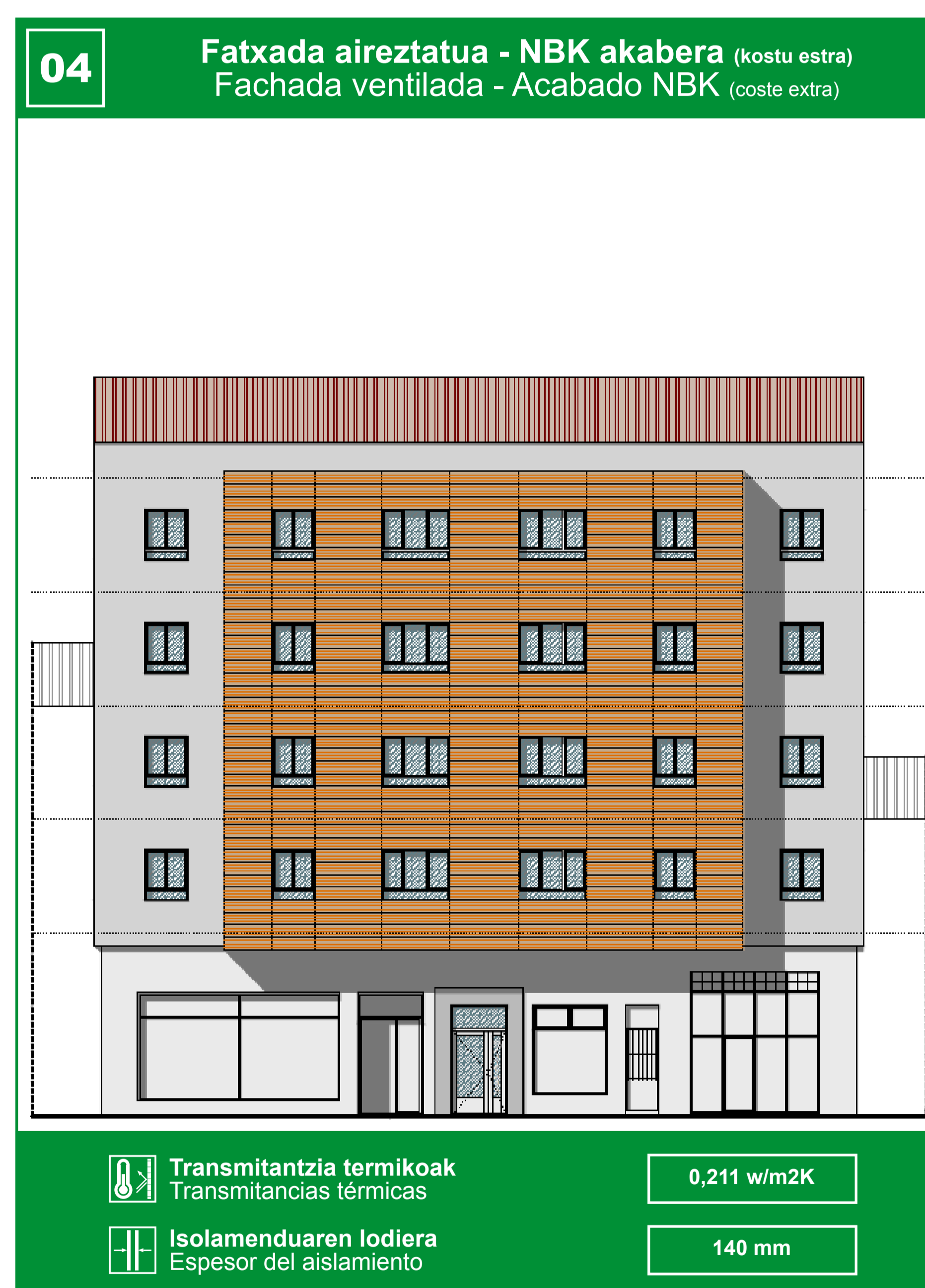

BEROKUNTZA SARERA LOTURA

Koroatze auzoak **berokuntza sare berria izango du** (District Heating) eta horren bidez **bizilagunek berogailua eta ur beroa** jaso ahal izango dute instalakuntza **eraginkorrago** baten bidez. Horrek **energia berriztagarritik** (biomasa) datorren erregaiaren bidez funtzionatuko du.

- Konektatu ahal izateko, eraikinarengandik hurbilen dagoen sareko puntua erabiliko da eta **beroa etxebizitza bakoitzean egongo den azpi-estazio termiko** batera joango da. Azpi-estazio hori egun **banakako galdara** dagoen lekuan egingo litzateke eta **espazio berbera beteko luke**; energia, zenbatzailea izango luke **kontsumoa banaka zenbatu** ahal izateko. Horri dagokionez, **etxebizitza batek ez badu berogailu instalakuntzarik**, sistema jarri beharko du konektatu ahal izateko eta **kostu gehigarria ordaindu beharko du**.
- **Berogailu zentrala** duten komunitateek eskuragarri dituzten ekipoa erabiltzen jarraitu ahal izango dute, **galdara izan ezik, bero-trukagailu orokor bakarrarengatik aldatuko delarik**.

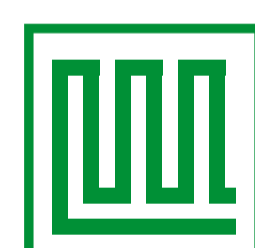

CONEXIÓN A LA RED DE CALOR

El barrio de Coronación va a contar con una **red de calor** (District Heating) con la que los vecinos podrán **acceder a calefacción y agua caliente sanitaria** a partir de una instalación **más eficiente** y cuyo combustible procederá de **fuentes de energía renovables** (biomasa).

- Para conectarse a ella se acometerá desde el punto de la red más próximo a la edificación y se llevará el calor a una **subestación de transmisión térmica** ubicada en cada vivienda. Esta se ubicaría en el punto donde actualmente está la **caldera individual y ocuparía el mismo espacio**; incorporará un contador de energía para una **medición del consumo individualizado**. A este respecto, si una vivienda no dispone de instalación de calefacción, deberá implementarla para poder conectarse, asumiendo el coste añadido.
- Aquellas comunidades que dispongan de **calefacción centralizada** podrán seguir utilizando el conjunto de equipos disponible a excepción de la caldera, que será **sustituida por un único intercambiador general**.

IRISGARRITASUNA

Irisgarritasuna **ez dago proiektuaren barnean**, energia birgaitze obrekin batera gauzatzea planteatzen bada ere, sinergiak aprobetxatzeko. Aurrera eramandako jarduerak **egoera bakoitzaren arabera planteatuko dira** eta kasu bakoitzaren **berezitasunak zein aukerak kontuan hartuta**.

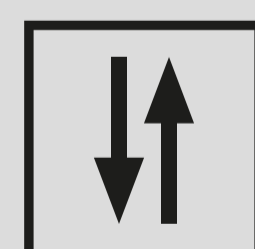

ACCESIBILIDAD

La accesibilidad está **fuera del alcance del proyecto**, si bien se plantea poderlo acometer conjuntamente con las obras de rehabilitación energética para aprovechar sinergias. Las actuaciones a llevar a cabo se plantearán **dependiendo de la situación en cada caso** y observando sus **particularidades y posibilidades**.

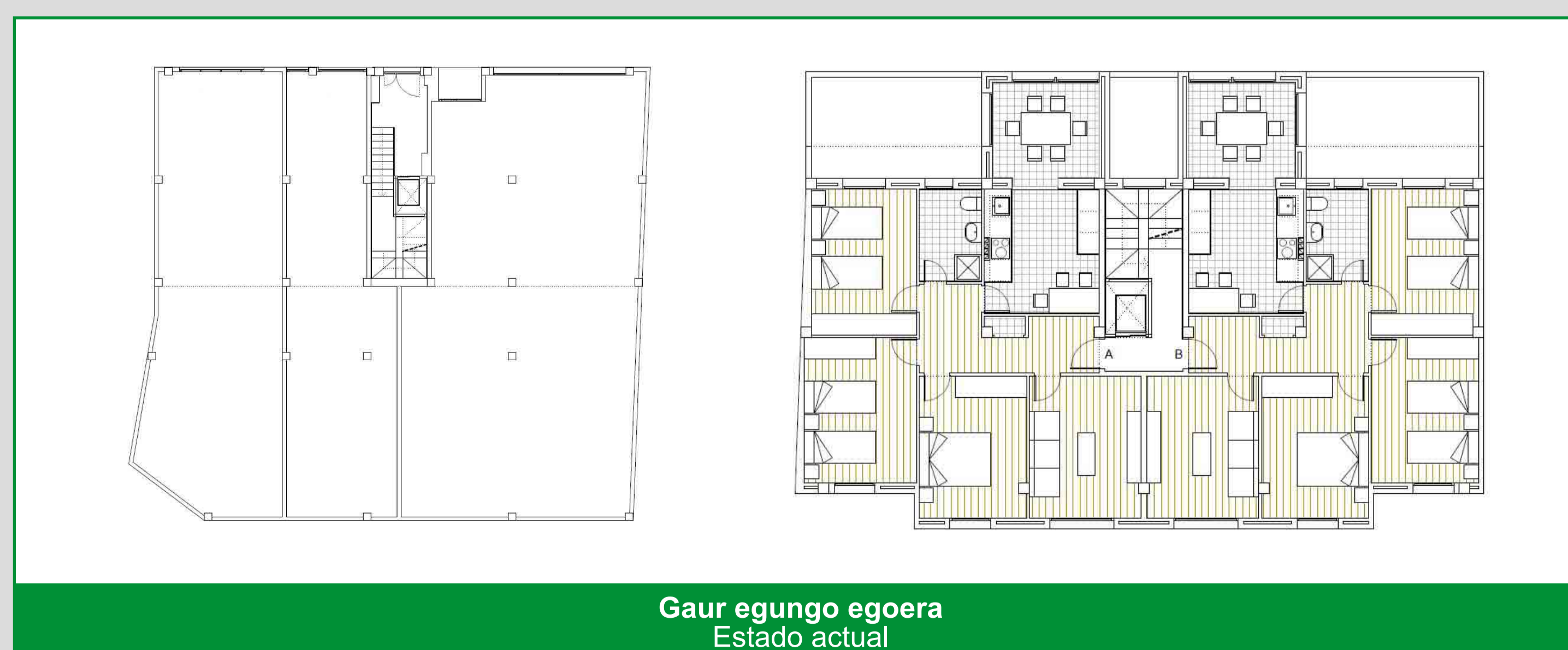

Gaur egungo egoera
Estado actual

SmartEnCity proiektuaren irismenaren barruan

Dentro del alcance del proyecto SmartEnCity

SmartEnCity proiektuaren irismenaren kanpoan

Fuera del alcance del proyecto SmartEnCity