

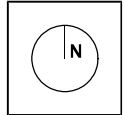

COORDENADAS		
Nombre	Posición X	Posición Y
1	527237.3718	4745281.1894
2	527273.3780	4745276.8392
3	527270.0736	4745249.5574
4	527238.5091	4745253.1607

Todas las medidas se comprobarán en obra. Cotas en metros. Coordenadas U.T.M. referidas al Datum ETRS 89.



Dirección de proyecto: Aitor Epalza Palacios
Ingeniero técnico industrial

Proyecto	Colocación estaciones de carga de vehículos eléctricos del Ayuntamiento de Vitoria-Gasteiz
Fase	
Plano	APARCAMIENTO CALLE CUADRILLA SALVATIERRA

Situación	Vitoria-Gasteiz
Escalas	1 / 250
Fecha	Noviembre 2024

05

