



2 POBLACION

2.1 Estructura de la población. Padrón Municipal 1/1/2005

- 2.1.1 Evolución de la población
- 2.1.2 Sexo y edad
- 2.1.3 Lugar de nacimiento
- 2.1.4 Personas de nacionalidad extranjera
 - 2.1.4.1 Nacionalidad y lugar de nacimiento
 - 2.1.4.2 Nacionalidad y sexo
 - 2.1.4.3 Nacionalidad y edad
 - 2.1.4.4 Personas extranjeras y país de nacionalidad
- 2.1.5 Unidades convivenciales o familias
 - 2.1.5.1 Tamaño familiar
 - 2.1.5.2 Sexo y edad de la persona de referencia
 - 2.1.5.3 Composición familiar según tamaño
 - 2.1.5.4 Familias unipersonales
 - 2.1.5.5 Tipo de familia
- 2.1.6 Población en barrios
 - 2.1.6.1 Distribución de las personas por barrios
 - 2.1.6.2 Distribución de las personas por barrios, según la edad
 - 2.1.6.3 Distribución de las familias por barrios
- 2.1.7 Población en entidades menores del municipio
 - 2.1.7.1 Distribución de las personas por sexo, según la entidad
 - 2.1.7.2 Distribución de las personas por edad, según la entidad
- 2.1.8 Población en distritos y secciones censales

2.2 Movimiento de la población. Año 2004

- 2.2.1 Movimiento vegetativo
 - 2.2.1.1 Nacimientos según el sexo por mes
 - 2.2.1.2 Defunciones según el sexo por mes
 - 2.2.1.3 Defunciones por sexo y edad
- 2.2.2 Movimiento migratorio
 - 2.2.2.1 Altas por inmigración según el sexo por mes
 - 2.2.2.2 Altas por inmigración según la edad por mes
 - 2.2.2.3 Altas por inmigración según la región de procedencia por mes
 - 2.2.2.4 Altas por inmigración según la procedencia
 - 2.2.2.5 Bajas por emigración según el sexo por mes
 - 2.2.2.6 Bajas por emigración según la edad por mes
 - 2.2.2.7 Bajas por emigración según la región de destino por mes
 - 2.2.2.8 Bajas por emigración según el destino
 - 2.2.2.9 Saldo migratorio por meses
 - 2.2.2.10 Saldo migratorio por edad
 - 2.2.2.11 Saldo migratorio por origen/destino



2. POBLACION

2.2.3 Movimiento urbano

- 2.2.3.1 Personas que cambian de domicilio por sexo y edad
- 2.2.3.2 Personas en familias que cambian de domicilio, según número de miembros
- 2.2.3.3 Personas en familias que cambian de domicilio, según grupos de edad

2.2.4 Movimientos por barrios

- 2.2.4.1 Movimiento vegetativo
- 2.2.4.2 Movimiento migratorio
- 2.2.4.3 Movimiento urbano según origen/destino
- 2.2.4.4 Saldos finales según orden de crecimiento

2.3 Otros indicadores demográficos. Otras fuentes

2.3.1 Otros indicadores: Nacimientos

- 2.3.1.1 Evolución de los nacimientos, niñas, primerizos, madres no casadas
- 2.3.1.2 Evolución de la edad de la madre
- 2.3.1.3 Evolución de la edad de la madre al primer hijo
- 2.3.1.4 Descendencia alcanzada por las mujeres de Vitoria-Gasteiz por generación
- 2.3.1.5 Edad media de las madres al nacimiento de los hijos por generación

2.3.2 Otros indicadores: Matrimonios

- 2.3.2.1 Evolución de los matrimonios según la forma de celebración
- 2.3.2.2 Evolución de los matrimonios según el estado civil de los contrayentes
- 2.3.2.3 Evolución de la edad de la esposa y del esposo

2.3.3 Otros indicadores: Defunciones

- 2.3.3.1 Evolución de las defunciones por causas de defunción
- 2.3.3.2 Evolución de las defunciones por causas de defunción. Porcentaje mujeres

2.3.4 Otros indicadores: Tasas

- 2.3.4.1 Evolución de las tasas de natalidad, nupcialidad, mortalidad. Alava
- 2.3.4.2 Evolución de índices sintéticos. Alava
- 2.3.4.3 Indicadores demográficos. Euskadi 2001



2.1 ESTRUCTURA DE LA POBLACIÓN. PADRÓN MUNICIPAL DE HABITANTES 1/1/2005

2.1.1 Evolución de la población

ENTIDADES	01/01/1999	01/01/2000	01/01/2001	01/01/2002	01/01/2003	01/01/2004	01/01/2005
Núcleo Urbano	214338	214418	215589	217604	219853	220163	222321
Entidades Menores	4436	4532	4665	4725	4733	4802	4873
Municipio	218774	218950	220254	222329	224586	224965	227194

Elaboración: Gabinete de Estudios y Estadísticas

Evolución de la población

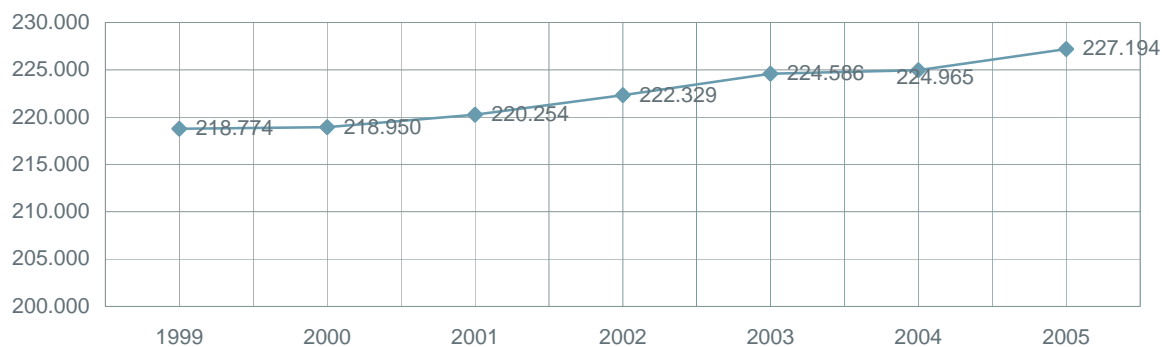

Elaboración: Gabinete de Estudios y Estadísticas

Tasa de crecimiento interanual

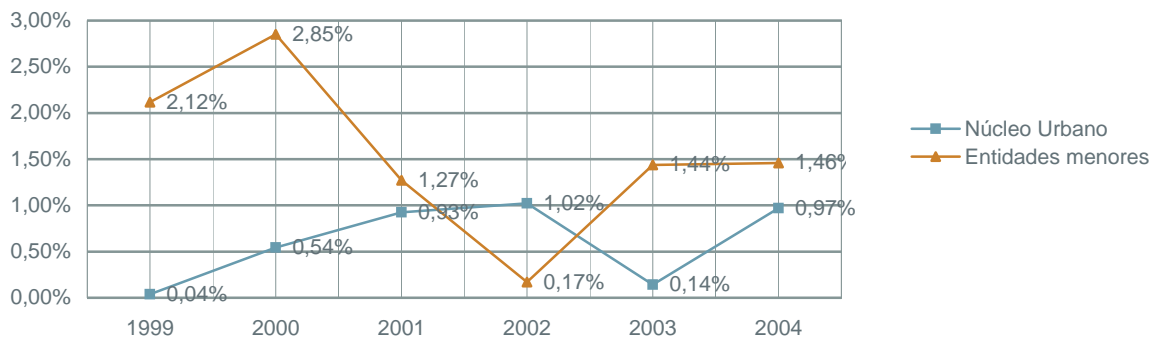

Elaboración: Gabinete de Estudios y Estadísticas



2.1.2 Sexo y edad. Vitoria-Gasteiz 1.1.2005

HABITANTES	Hombre	Mujer	Total
AL 1/1/2005	112196	114998	227194
INDICADORES	Hombre	Mujer	Total
Edad Media	39,62	41,96	40,81
Indice de Vejez	14%	18%	16%
Indice de Juventud	13%	12%	12%
GRUPOS DE EDAD	Hombre	Mujer	Total
95 y mas	56	229	285
90-94	298	906	1204
85-89	787	1821	2608
80-84	1786	3137	4923
75-79	3065	4190	7255
70-74	4522	5113	9635
65-69	4758	4887	9645
60-64	6213	6051	12264
55-59	7590	7705	15295
50-54	7608	7759	15367
45-49	8207	8735	16942
40-44	8841	9232	18073
35-39	9817	9437	19254
30-34	10628	9800	20428
25-29	10567	9769	20336
20-24	7725	7392	15117
15-19	5521	5199	10720
10-14	4540	4330	8870
5-9	4533	4397	8930
0-4	5134	4909	10043
Total	112196	114998	227194

Elaboración: Gabinete de Estudios y Estadísticas

Pirámide de población 1.1.2005

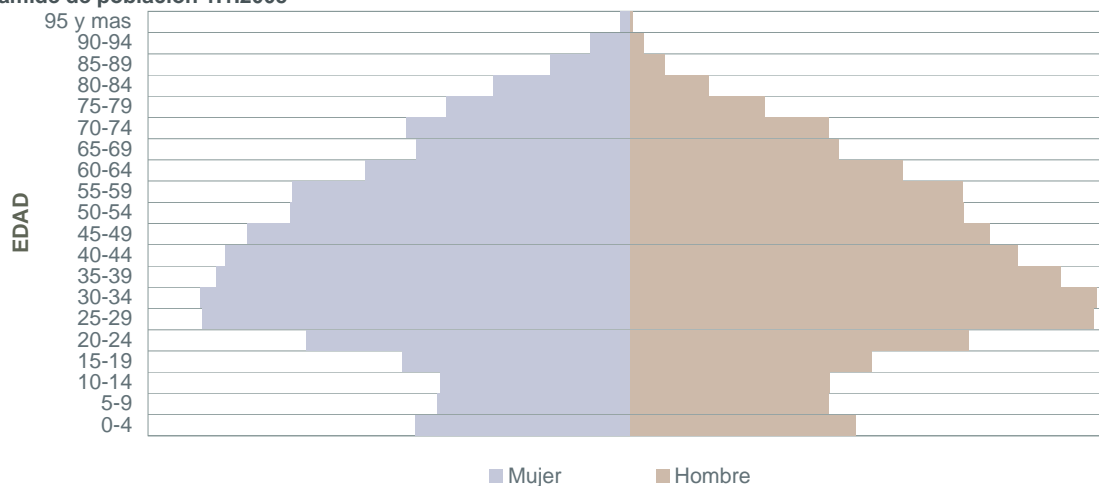

Elaboración: Gabinete de Estudios y Estadísticas



2. POBLACION

2.1.2 Sexo y edad. Vitoria-Gasteiz 2005 (cont.)

EDAD	Hombre	Mujer	Total	EDAD	Hombre	Mujer	Total
0	1086	998	2084	51	1553	1609	3162
1	1074	1015	2089	52	1622	1573	3195
2	1004	945	1949	53	1479	1514	2993
3	955	957	1912	54	1447	1477	2924
4	1015	994	2009	55	1562	1598	3160
5	954	959	1913	56	1607	1629	3236
6	868	874	1742	57	1479	1498	2977
7	905	892	1797	58	1477	1464	2941
8	936	852	1788	59	1465	1516	2981
9	870	820	1690	60	1441	1412	2853
10	854	788	1642	61	1369	1369	2738
11	914	894	1808	62	1132	1093	2225
12	887	879	1766	63	1067	1049	2116
13	955	867	1822	64	1204	1128	2332
14	930	902	1832	65	850	883	1733
15	999	896	1895	66	924	834	1758
16	1019	1004	2023	67	924	924	1848
17	1098	975	2073	68	1043	1179	2222
18	1168	1058	2226	69	1017	1067	2084
19	1237	1266	2503	70	961	1049	2010
20	1356	1249	2605	71	961	1058	2019
21	1392	1390	2782	72	915	1033	1948
22	1528	1453	2981	73	886	1006	1892
23	1638	1626	3264	74	799	967	1766
24	1811	1674	3485	75	678	887	1565
25	1879	1809	3688	76	679	881	1560
26	2067	1960	4027	77	629	810	1439
27	2143	1887	4030	78	563	806	1369
28	2249	2052	4301	79	516	806	1322
29	2229	2061	4290	80	446	724	1170
30	2214	2047	4261	81	384	669	1053
31	2191	1955	4146	82	402	656	1058
32	2094	1939	4033	83	305	556	861
33	2122	1996	4118	84	249	532	781
34	2007	1863	3870	85	201	408	609
35	2059	1904	3963	86	187	420	607
36	2016	1795	3811	87	166	369	535
37	1929	1851	3780	88	137	330	467
38	1909	1956	3865	89	96	294	390
39	1904	1931	3835	90	89	267	356
40	1927	1837	3764	91	64	222	286
41	1780	1833	3613	92	72	193	265
42	1728	1874	3602	93	42	132	174
43	1726	1821	3547	94	31	92	123
44	1680	1867	3547	95	20	73	93
45	1717	1779	3496	96	15	58	73
46	1660	1776	3436	97	7	34	41
47	1621	1788	3409	98	5	22	27
48	1663	1753	3416	99	3	15	18
49	1546	1639	3185	100	3	12	15
50	1507	1586	3093	más de 100	3	15	18
			Total		112196	114998	227194

Elaboración: Gabinete de Estudios y Estadísticas



2.1.3 Lugar de nacimiento. Vitoria-Gasteiz 1.1.2005

LUGAR DE NACIMIENTO	0-14	15-64	65 y más	Total
Vitoria-Gasteiz	24616	80691	7646	112953
Resto del Estado	809	47369	18665	66843
Resto de Alava	97	7851	6162	14110
Extranjero	1777	13063	434	15274
Vizcaya	334	7669	1425	9428
Guipuzcoa	210	7153	1223	8586
Total	27843	163796	35555	227194

Elaboración: Gabinete de Estudios y Estadísticas

Lugar de nacimiento. Vitoria-Gasteiz 1.1.2005

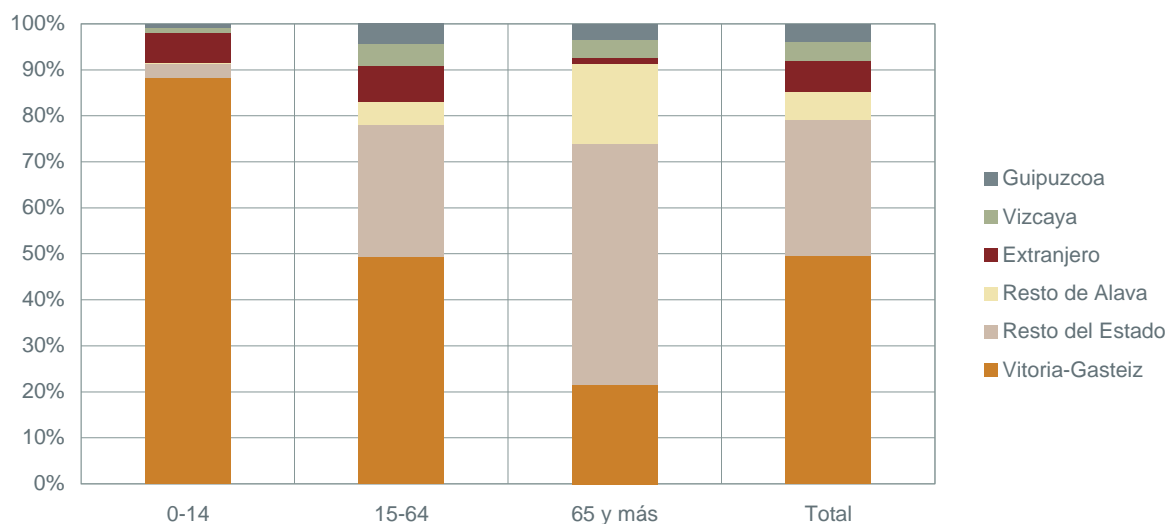

Elaboración: Gabinete de Estudios y Estadísticas



2. POBLACION

2.1.4 Personas de nacionalidad extranjera. Vitoria-Gasteiz 2005

2.1.4.1 Nacionalidad y lugar de nacimiento

NACIONALIDAD	Vitoria-Gasteiz	Lugar de Nacimiento			Total
		Euskadi	Estado	Extranjero	
Nacionalidad Española	112409	32103	66768	2851	214131
Nacionalidad Extranjera	544	21	75	12423	13063
América del Sur	116	0	10	4891	5017
Países del Magreb*	209	5	20	2860	3094
Unión Europea	82	8	17	1468	1575
Resto de Europa	50	0	5	1112	1167
Otros países de África	41	1	10	810	862
Asia, Australia	35	3	11	669	718
América central	8	0	1	458	467
América del Norte	3	4	1	155	163
Total	113497	32145	66918	27697	240257

*El conjunto formado por Túnez, Libia, Argelia, Marruecos, Sahara y Mauritania constituyen desde 1989 la Unión del Magreb Árabe

Elaboración: Gabinete de Estudios y Estadísticas

2.1.4.2 Nacionalidad y sexo

REGIONES	Hombre	Mujer	Total
América del Sur	2130	2887	5017
Países del Magreb*	2183	911	3094
Unión Europea	1006	569	1575
Resto de Europa	604	563	1167
Otros países de África	577	285	862
América central	167	300	467
China	224	194	418
Otros países de Asia, Australia	242	58	300
América del norte	74	89	163
Total extranjeros	7207	5856	13063

*El conjunto formado por Túnez, Libia, Argelia, Marruecos, Sahara y Mauritania constituyen desde 1989 la Unión del Magreb Árabe

Elaboración: Gabinete de Estudios y Estadísticas

2.1.4.3 Nacionalidad y edad

REGIONES	Grupos de Edad			Total
	De 0 a 14	De 15 a 64	65 y más	
América del Sur	861	4072	84	5017
Países del Magreb	460	2606	28	3094
Unión Europea	165	1362	48	1575
Resto de Europa	200	961	6	1167
Otros países de África	86	766	10	862
América central	46	399	22	467
China	81	335	2	418
Otros países de Asia y Australia	23	274	3	300
América del Norte	16	134	13	163
Total extranjeros	1938	10909	216	13063

El conjunto formado por Túnez, Libia, Argelia, Marruecos, Sahara y Mauritania constituyen desde 1989 la Unión del Magreb Árabe

Elaboración: Gabinete de Estudios y Estadísticas



2. POBLACION

2.1.4 Personas de nacionalidad extranjera. Vitoria-Gasteiz 2005

2.1.4.4 Personas extranjeras y país de nacionalidad

NACIONALIDAD	Nº	NACIONALIDAD	Nº	NACIONALIDAD	Nº
Colombia	1990	Guinea	18	Burundi	1
Marruecos	1824	Corea del Sur	14	Libia	2
Argelia	1131	Lituania	23	Malawi	0
Ecuador	1064	Congo	16	Mauricio (Isla)	1
Portugal	821	Egipto	15	Niger	1
Brasil	722	El Salvador	11	República Sudafricana	1
Rumanía	477	Gambia	13	Santo Tomé y Príncipe	1
China	418	República de Eslovaquia	11	Seychelles (Islas)	0
Argentina	334	Croacia	10	Sudán	1
Cuba	217	Filipinas	10	Tchad	1
Ucrania	217	Albania	12	Togo	0
Nigeria	292	Suecia	9	Haití	1
Francia	175	Honduras	8	Myanmar	1
República Dominicana	208	Ruanda	6	Israel	1
Alemania	160	Tunez	8	Líbano	1
Reino Unido de la GB	151	Benin (Dahomey)	11	Malasia	1
Italia	163	Panama	6	Singapur	1
Venezuela	183	Finlandia	3	Siria	1
Mauritania	129	Belorussia	10	Tailandia (Siam)	0
Perú	172	Cabo Verde	5	Taiwan	0
Guinea Ecuatorial	115	Guinea Bissau	6	Kazajstan	1
Chile	143	Liberia	5	Total	13060
Estados Unidos de A	95	Sierra Leona	9		
Paraguay	218	Zaire (Congo belga)	5		
Pakistan	205	Indonesia	6		
Senegal	82	Irán	3		
Bolivia	145	Armenia	2		
Bulgaria	91	Kenia	4		
México	63	Canadá	5		
Ghana	60	Nicaragua	3		
Rusia	83	Jordania	4		
Mali	60	Laos	3		
Georgia	54	Australia	3		
Camerún	59	Dinamarca	3		
Uruguay	46	Grecia	2		
Moldavia	58	Suiza	7		
Polonia	34	Costa Rica	3		
Angola	26	Dominica	3		
Irlanda	29	Guatemala	4		
Bosnia	25	Papua Nueva Guinea	2		
Bélgica	22	Hungría	2		
Yugoslavia	28	Letonia	2		
Costa de Marfil	27	Mozambique	1		
India	20	Somalia (rep)	1		
Paises Bajos	23	Jamaica	3		
República Checa	18	Irak	2		
Japón	18	Sri-Lanka	1		
Austria	14	Turquía	2		
Burquina Faso	18	Macedonia	1		

Elaboración: Gabinete de Estudios y Estadísticas



2. POBLACION

2.1.5 Unidades convivenciales o familias. Vitoria-Gasteiz 2005

2.1.5.1 Tamaño familiar

TAMAÑO FAMILIAR	Frecuencia	Porcentaje
Una persona sola	20068	24%
2	22928	27%
3	19439	23%
4	16894	20%
5	4197	5%
6	1086	1%
7 o más	782	1%
Total	85394	100%
Tamaño medio	2,6	

Elaboración: Gabinete de Estudios y Estadísticas

2.1.5.2 Sexo y edad de la persona de referencia

GRUPOS DE EDAD	Hombre	Mujer	Total
Menor de 18	91	109	200
De 18 A 24	534	609	1143
De 25 A 34	6606	6154	12760
De 35 A 44	10156	7775	17931
De 45 A 54	12536	3993	16529
De 55 A 64	12371	2839	15210
De 65 y más	13392	8229	21621
Total	55686	29708	85394

Elaboración: Gabinete de Estudios y Estadísticas

2.1.5.3 Composición familiar según tamaño

Nº MIEMBROS	Familias con, al menos, una persona...		
	Mayor de 64	Mayor de 74	Menor de 18
1	6569	3962	26
2	9501	4606	1540
3	4330	1816	7914
4	2036	933	9753
5	1113	666	2292
6	414	232	690
7 y más	254	145	509
Total familias	24217	12360	22724

Elaboración: Gabinete de Estudios y Estadísticas

2.1.5.4 Familias unipersonales

GRUPOS DE EDAD	Hombre	Mujer	Total
Menor de 18	11	15	26
18-24	236	203	439
25-34	2746	1728	4474
35-44	2374	1719	4093
45-54	1273	1085	2358
55-64	1043	1066	2109
65-74	841	1766	2607
75-84	547	2376	2923
85-94	170	821	991
95 y mas	13	35	48
Total	9254	10814	20068

Elaboración: Gabinete de Estudios y Estadísticas



2.1.5 Unidades convivenciales o familias. Vitoria-Gasteiz Censo 2001

2.1.5.5 Tipo de Familia

TIPO DE FAMILIA	Vitoria-Gasteiz	C.A. de Euskadi
Unipersonal	15669	151855
Compuesta	2734	25371
Nuclear sin hijos	13764	127615
Nuclear con hijos	32337	302533
Monoparental	7519	75428
Ampliada	5010	53198
Polinuclear	929	12967
Familias	77962	748967

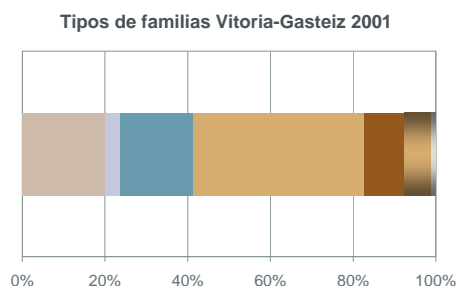

Fuente: EUSTAT. Censos de Población y Viviendas 2001

Tipo de familia

Atendiendo a la existencia o no de núcleo familiar se consideran los siguientes tipos de familias:

Unipersonal: no tiene núcleo familiar y sólo consta de una persona

Compuesta: también carece de núcleo y está formada por dos o más personas, que pueden o no estar emparentadas

Núcleo sin hijos: un núcleo familiar compuesto por un matrimonio sin hijos solteros

Núcleo con hijos: un núcleo familiar compuesto por un matrimonio con hijos solteros

Monoparental: un núcleo familiar compuesto por un padre o madre sólo/a con hijos solteros

Ampliada: un núcleo familiar de cualquier tipo con el que conviven una o varias personas emparentadas.

Polinucleares: dos o más núcleos familiares

COMPOSICION FAMILIAR		Vitoria-Gasteiz	C.A. de Euskadi
Edad	Tamaño familiar	2,75	2,76
	0-19	0,5	0,47
	20-64	1,85	1,8
	65 y más	0,4	0,48
Actividad	Ocupados	1,25	1,15
	Parados	0,14	0,15
	Dependientes	1,21	1,28
Familias		77962	748967

Fuente: EUSTAT. Censos de Población y Viviendas 2001

NUCLEOS FAMILIARES		Vitoria-Gasteiz	C.A. Euskadi
Primer núcleo	Matrimonio solo	15344	144732
	Matrimonio con hijos	35385	336153
	Padre con hijos	1677	16770
	Madre con hijos	7153	74086
Segundo y siguientes	Matrimonio solo	255	2802
	Matrimonio con hijos	336	5921
	Padre con hijos	65	909
	Madre con hijos	304	3775
Total		60519	585148

Fuente: EUSTAT. Censos de Población y Viviendas 2001



2.1.6 Población en Barrios. Vitoria-Gasteiz 1.1.2005

2.1.6.1 Distribución de las personas por barrios

BARRIOS	Hombre	Mujer	Total
Sansomendi	10914	10661	21575
Arriaga-Lakua	11676	11049	22725
Zaramaga	7168	7079	14247
San Martín	6819	7304	14123
Coronación	6793	7152	13945
Aranbizkarra	6839	6823	13662
El Pilar	5536	5496	11032
Casco Viejo	5143	5090	10233
Txagorritxu	4635	5038	9673
Santa Lucía	4668	4902	9570
Ensanche	4201	4897	9098
Ariznabarra	4416	4549	8965
Lovaina	4081	4646	8727
Adurza	3822	3856	7678
San Cristobal	3655	3760	7415
Desamparados	3268	3659	6927
Judimendi	3102	3526	6628
El Anglo	2400	2523	4923
Mendizorrotza	2403	2501	4904
Santiago	2125	2175	4300
Arana	1861	1852	3713
Abetxuko	1588	1537	3125
Gazalbide	1432	1462	2894
Arantzabela	838	928	1766
Zona Rural Este	941	852	1793
Zona Rural Noroeste	825	665	1490
Zona Rural Suroeste	681	631	1312
Ali	366	385	751
Total	112196	114998	227194

Elaboración: Gabinete de Estudios y Estadísticas



2.1.6 Población en Barrios. Vitoria-Gasteiz 1.1.2005

2.1.6.2 Distribución de las personas por barrios, según la edad

BARRIOS	Grupos de Edad		
	De 0 a 14	De 15 a 64	De 65 y más
Sansomendi	4148	16475	952
Arriaga-Lakua	4040	17821	864
Zaramaga	1096	9846	3305
San Martín	2259	10623	1241
Coronación	1120	9063	3762
Aranbizkarra	1384	10618	1660
El pilar	772	8380	1880
Casco Viejo	1083	7275	1875
Txagorritxu	855	6730	2088
Santa Lucía	1098	7386	1086
Ensanche	976	6148	1974
Ariznabarra	1723	6223	1019
Lovaina	1059	5892	1776
Adurza	818	5411	1449
San Cristobal	659	5217	1539
Desamparados	749	4574	1604
Judimendi	618	4179	1831
El Anglo	411	3337	1175
Mendizorrotza	695	3470	739
Santiago	406	3289	605
Arana	338	2630	745
Abetxuko	388	2032	705
Gazalbide	237	2081	576
Arantzabela	187	1433	146
Zona Rural Este	244	1235	314
Noroeste	216	1043	231
Sureste	186	904	222
Ali	78	481	192
Total	27843	163796	35555

Elaboración: Gabinete de Estudios y Estadísticas



2. POBLACION

2.1.6 Población en Barrios. Vitoria-Gasteiz 1.1.2005

2.1.6.3 Distribución de las familias por barrios

BARRIOS	NºFamilias	De 1 Persona	De 2 o más	Familias con, al menos, una persona...		
				> 64 años	> 74 años	< 18 Años
Arriaga-Lakua	8804	2163	6641	621	287	3258
Sansomendi	7812	1678	6134	696	309	3196
Coronación	5746	1627	4119	2586	1324	940
Zaramaga	5505	1153	4352	2257	992	959
Aranbizkarra	4768	771	3997	1157	542	1211
Casco Viejo	4632	1932	2700	1272	735	820
San Martin	4493	585	3908	746	361	1890
El Pilar	4182	849	3333	1318	599	714
Txagorritxu	3624	811	2813	1386	661	707
Ensanche	3634	1172	2462	1351	842	759
Lovaina	3416	949	2467	1233	791	825
Santa Lucía	3378	622	2756	762	402	1036
Ariznabarra	3241	662	2579	680	350	1263
San Cristobal	2934	753	2181	1084	579	544
Adurtza	2880	662	2218	1000	483	704
Judimendi	2823	853	1970	1267	697	506
Desamparados	2688	703	1985	1131	633	627
El Anglo	2004	573	1431	814	458	353
Santiago	1501	221	1280	413	182	427
Arana	1430	326	1104	543	234	293
Mendizorrotza	1404	168	1236	359	154	508
Abetxuko	1161	230	931	482	209	306
Gazalbide	900	97	803	324	160	198
Arantzabela	580	84	496	84	44	176
Zona Rural Este	593	113	480	192	115	190
Zona Rural Noroeste	524	144	380	164	89	143
Zona Rural Suroeste	442	90	352	160	74	117
Ali	295	77	218	135	54	54
Total	85394	20068	65326	24217	12360	22724

Elaboración: Gabinete de Estudios y Estadísticas



2. POBLACION

2.1.7 Población en Entidades Menores del Municipio. Vitoria-Gasteiz 1.1.2005

2.1.7.1 Distribución de las personas por sexo, según la entidad

ENTIDADES	Hombre	Mujer	Total	ENTIDADES	Hombre	Mujer	Total
Abetxuko	14	14	28	Guereña	14	8	22
Aberasturi	66	56	122	Huetto Abajo	25	19	44
Ali	63	67	130	Huetto Arriba	32	25	57
Amarita	21	15	36	Ilarraza	32	40	72
Andollu	16	15	31	Junguitu	29	39	68
Foronda	42	36	78	Lasarte	54	43	97
Aranguiz	61	51	112	Legarda	20	8	28
Arcaute	29	54	83	Lermanda	7	5	12
Arcaya	43	38	81	Lopidana	13	11	24
Arechavaleta	163	166	329	Lubiano	20	16	36
Argandoña	26	24	50	Mandojana	9	9	18
Ariñez	63	55	118	Margarita	23	24	47
Armentia	121	116	237	Martioda	7	5	12
Artaza de Foronda	3	3	6	Matauco	19	13	32
Ascarza	36	24	60	Mendiguren	37	22	59
Asteguieta	147	124	271	Mendiola	64	67	131
Berrosteguieta	105	99	204	Mendoza	56	49	105
Betoño	244	237	481	Miñano Mayor	19	13	32
Bolivar	6	7	13	Miñano Menor	11	9	20
Castillo	33	26	59	Monasterioguren	26	17	43
Cerio	15	13	28	Oreitia	26	20	46
Crispiana	7	10	17	Otazu	40	31	71
Elorriaga	58	44	102	Retana	20	22	42
Esquivel	2	1	3	Subijana de Alava	31	27	58
Estarrona	34	25	59	Ullibarri-Olleros	32	25	57
Foronda	17	20	37	Ullibarri Arrazua	29	19	48
Gamarra Mayor	137	119	256	Ullibarri-Viña	27	11	38
Gamarra Menor	9	11	20	Villafranca	98	86	184
Gamiz	9	5	14	Yurre	32	24	56
Gardelegui	26	27	53	Zuazo de Vitoria	36	31	67
Gobeo	25	16	41	Zumelzu	19	19	38
Gomecha	26	24	50	Total	2574	2299	4873

Elaboración: Gabinete de Estudios y Estadísticas



2.1.7 Población en Entidades Menores del Municipio. Vitoria-Gasteiz 1.1.2005

2.1.7.2 Distribución de las personas por edad, según la entidad

ENTIDAD	Grupos de edad			Total	ENTIDAD	Grupos de edad			Total
	0-14	15-64	65 y mas			0-14	15-64	65 y mas	
Abetxuko	2	20	6	28	Guereña	4	16	2	22
Aberasturi	16	88	18	122	Hueto Abajo	7	24	13	44
Ali	14	92	24	130	Hueto Arriba	9	37	11	57
Amarita	7	22	7	36	Illaraza	7	53	12	72
Andollu	2	26	3	31	Junguitu	8	47	13	68
Foronda	14	55	9	78	Lasarte	17	67	13	97
Aranguiz	33	69	10	112	Legarda	2	22	4	28
Arcaute	5	40	38	83	Lermanda		8	4	12
Arcaya	13	53	15	81	Lopidana		16	8	24
Arechavaleta	50	227	52	329	Lubiano	4	21	11	36
Argandoña	5	40	5	50	Mandojana	1	15	2	18
Ariñez	25	73	20	118	Margarita	6	29	12	47
Armentia	25	160	52	237	Martioda		8	4	12
Artaza de Foronda		5	1	6	Matauco	3	16	13	32
Ascarza	7	44	9	60	Mendiguren	3	52	4	59
Asteguieta	41	209	21	271	Mendiola	16	90	25	131
Berrosteguieta	27	151	26	204	Mendoza	10	71	24	105
Betoño	88	331	62	481	Miñano Mayor	6	15	11	32
Bolivar	1	10	2	13	Miñano Menor	4	13	3	20
Castillo	7	41	11	59	Monasterioguren	8	28	7	43
Cerio		22	6	28	Oreitia	3	32	11	46
Crispiana	1	15	1	17	Otazu	12	48	11	71
Elorriaga	18	68	16	102	Retana	8	23	11	42
Esquivel		2	1	3	Subijana de Alava	6	44	8	58
Estarroña	3	46	10	59	Ullibarri-Olleros	8	39	10	57
Foronda	5	20	12	37	Ullibarri Arrazua	8	30	10	48
Gamarra Mayor	36	185	35	256	Ullibarri-Viña	8	21	9	38
Gamarra Menor	3	14	3	20	Villafranca	25	134	25	184
Gamiz	2	11	1	14	Yurre	8	43	5	56
Gardelegui	12	25	16	53	Zuazo de Vitoria	1	52	14	67
Gobeo	3	27	11	41	Zumelzu	4	31	3	38
Gomecha	7	33	10	50	Total	678	3369	826	4873

Elaboración: Gabinete de Estudios y Estadísticas



2. POBLACION

2.1.8 Población en Distritos y Secciones censales. Vitoria-Gasteiz 1.1.2005

DISTRITO	SECCION	Grupos de edad			Total	DISTRITO	SECCION	Grupos de edad			Total
		0-14	15-64	>64				0-14	15-64	>64	
Distrito 1	1	68	534	169	771	Distrito 2	1	124	655	233	1012
	2	79	584	140	803		2	305	1279	123	1707
	3	122	788	134	1044		3	163	811	318	1292
	4	87	516	104	707		4	171	1397	366	1934
	5	89	688	168	945		5	142	799	280	1221
	6	108	699	113	920		6	85	540	242	867
	7	101	647	223	971		7	69	411	214	694
	8	147	1068	322	1537		8	116	1213	239	1568
	9	46	488	259	793		9	121	868	337	1326
	10	139	664	112	915		10	116	1180	372	1668
	11	97	599	131	827		11	89	994	366	1449
	12	119	780	209	1108		12	82	544	244	870
	13	118	616	271	1005		13	102	744	228	1074
	14	105	821	337	1263		14	121	1066	316	1503
	15	120	787	231	1138		15	79	787	281	1147
	16	108	628	174	910		16	266	1415	281	1962
	17	215	1235	414	1864		17	200	1103	210	1513
	18	191	1281	338	1810		18	241	1441	179	1861
	19	102	740	238	1080		19	135	802	50	987
	20	88	888	335	1311		20	126	901	145	1172
	21	89	812	386	1287		21	175	1342	205	1722
	22	97	641	290	1028		22	116	651	107	874
	23	105	768	282	1155		23	386	1673	137	2196
	24	68	683	275	1026		24	322	1244	93	1659
	25	53	471	264	788		25	558	1466	115	2139
	26	127	930	403	1460		26	79	526	156	761
	27	116	920	412	1448		27	330	1228	181	1739
	28	60	508	292	860		28	152	781	228	1161
	29	106	830	308	1244		29	78	462	136	676
	30	109	872	277	1258		30	422	913	101	1436
	31	112	890	226	1228		31	276	1111	113	1500
	32	82	782	288	1152		32	386	1202	104	1692
	33	85	1189	285	1559		33	125	707	219	1051
	34	83	752	142	977		34	242	1335	132	1709
	35	104	1030	158	1292		35	328	1428	388	2144
	36	60	1006	179	1245		36				
	37	50	678	184	912		37				
	38	95	909	199	1203		38				
	39	101	1144	219	1464		39				
Total		3951	30866	9491	44308	Total	6828	35019	7439	49286	

Elaboración: Gabinete de Estudios y Estadísticas



2. POBLACION

2.1.8 Población en Distritos y Secciones censales. Vitoria-Gasteiz 1.1.2005 (cont.)

DISTRITO	SECCION	Grupos de edad			Total	DISTRITO	SECCION	Grupos de edad			Total
		0-14	15-64	> 64				0-14	15-64	> 64	
Distrito 3	1	209	1415	447	2071	Distrito 4	1	86	631	143	860
	2	83	1060	294	1437		2	71	610	344	1025
	3	58	1031	229	1318		3	44	362	234	640
	4	93	853	359	1305		4	109	768	401	1278
	5	79	751	182	1012		5	156	847	219	1222
	6	54	452	157	663		6	283	1356	263	1902
	7	83	584	149	816		7	85	474	138	697
	8	94	586	214	894		8	123	850	428	1401
	9	81	773	274	1128		9	69	570	275	914
	10	91	648	243	982		10	101	666	380	1147
	11	104	879	469	1452		11	60	488	206	754
	12	67	814	288	1169		12	120	646	220	986
	13	110	726	237	1073		13	60	485	184	729
	14	355	1629	141	2125		14	80	603	142	825
	15	150	1633	184	1967		15	75	1077	163	1315
	16	217	1309	130	1656		16	191	1528	238	1957
	17	87	748	98	933		17	175	1146	229	1550
	18	104	1209	260	1573		18	142	997	129	1268
	19	113	1028	145	1286		19	205	1034	112	1351
	20	100	1035	120	1255		20	230	1001	73	1304
	21	75	657	135	867		21	151	1185	168	1504
	22	73	644	210	927		22	167	998	307	1472
	23	75	611	185	871		23	104	705	230	1039
	24	67	533	229	829		24	108	1089	292	1489
	25	77	844	287	1208		25	288	1434	452	2174
	26	192	1349	474	2015		26	95	1050	347	1492
	27	183	1248	192	1623		27	92	620	262	974
	28	120	1199	312	1631		28	109	1027	227	1363
	29	103	842	101	1046		29	47	693	191	931
	30	86	771	243	1100		30	49	458	174	681
	31	76	653	146	875		31	267	1369	338	1974
	32	109	649	192	950		32				
	33	67	557	164	788		33				
	34	187	1433	146	1766		34				
					35						
	Total	3822	31153	7636	42611	Total	3942	26767	7509	38218	

Elaboración: Gabinete de Estudios y Estadísticas



2. POBLACION

2.1.8 Población en Distritos y Secciones censales. Vitoria-Gasteiz 1.1.2005 (cont.)

DISTRITO	SECCION	Grupos de edad			Total
		0-14	15-64	> 64	
Distrito 5	1	78	481	192	751
	2	204	1248	74	1526
	3	210	981	116	1307
	4	96	657	73	826
	5	233	1114	52	1399
	6	247	1143	191	1581
	7	408	1790	117	2315
	8	314	864	32	1210
	9	453	1573	43	2069
	10	321	913	37	1271
	11	213	656	34	903
	12	527	1713	81	2321
	13	479	1503	60	2042
	14	198	924	46	1168
	15	167	902	77	1146
	16	258	1090	74	1422
	17	399	1248	67	1714
	18	182	737	57	976
	19	136	1074	79	1289
	20	161	701	36	898
	21	336	1293	51	1680
	22	533	2022	113	2668
	23	72	418	172	662
	24	141	649	258	1048
	25	175	965	275	1415
	26	211	1088	84	1383
	27	328	1192	33	1553
	28	348	1358	28	1734
	29	244	1319	25	1588
	30	317	1783	53	2153
	31	222	1090	41	1353
	32	232	1219	25	1476
	33	211	1101	17	1329
Total	8654	36809	2713	48176	

Elaboración: Gabinete de Estudios y Estadísticas

2.1.8 Población en Distritos y Secciones censales. Vitoria-Gasteiz 1.1.2005 (cont.)

DISTRITO	SECCION	Grupos de edad			Total
		0-14	15-64	65 y más	
Distrito 6	1	244	1235	314	1793
	2	186	904	222	1312
	3	216	1043	231	1490
Total	646	3182	767	4595	

Elaboración: Gabinete de Estudios y Estadísticas



2.2 EL MOVIMIENTO DE LA POBLACIÓN. PADRÓN MUNICIPAL

2.2.1 Movimiento Vegetativo. Vitoria-Gasteiz

2.2.1.1 Series anuales

AÑO	Nacimientos	Defunciones	Saldo Vegetativo Anual
1992	1648	1244	404
1993	1951	1322	629
1994	1519	1295	224
1995	1753	1415	338
1996	1750	1406	344
1997	1744	1503	241
1998	1756	1497	259
1999	1855	1675	180
2000	1930	1660	270
2001	1867	1707	160
2002	1951	1623	328
2003	2055	1696	359
2004	2116	1705	411

Elaboración: Gabinete de Estudios y Estadísticas

Evolución de los Nacimientos y de las Defunciones

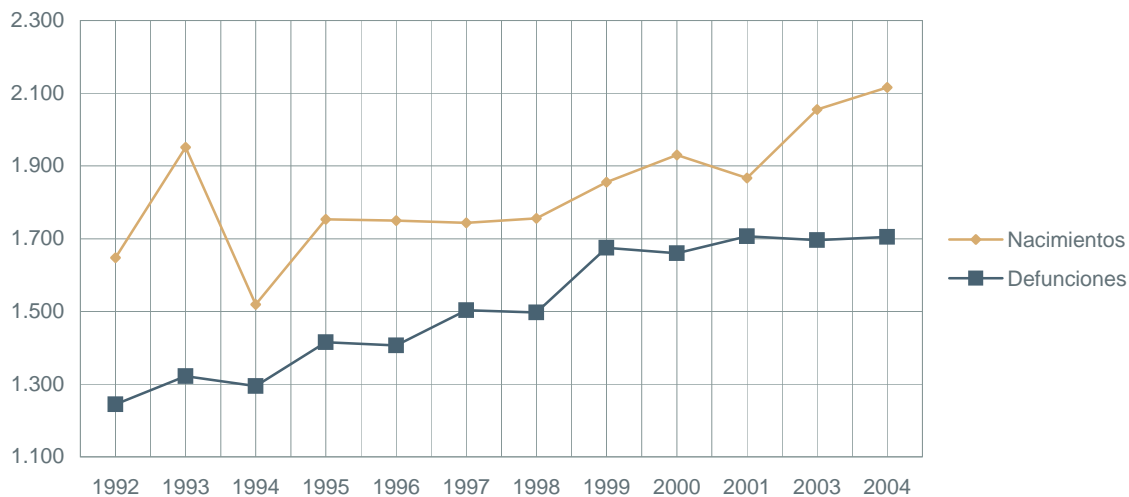

Elaboración: Gabinete de Estudios y Estadísticas



2. POBLACION

2.2.1 Movimiento Vegetativo. Vitoria-Gasteiz (del 1/1/2004 al 1/1/2005)

2.2.1.2 Nacimientos según el sexo por mes

MES DE NACIMIENTO	Hombre	Mujer	Total
Enero	96	83	179
Febrero	76	82	158
Marzo	94	69	163
Abril	107	72	179
Mayo	111	85	196
Junio	99	84	183
Julio	92	86	178
Agosto	105	81	186
Septiembre	90	89	179
Octubre	68	85	153
Noviembre	82	92	174
Diciembre	86	102	188
Total	1106	1010	2116

Elaboración: Gabinete de Estudios y Estadísticas

2.2.1.3 Defunciones según el sexo por mes

MES DE DEFUNCION	Hombre	Mujer	Total
Enero	78	71	149
Febrero	87	90	177
Marzo	78	86	164
Abril	14	10	24
Mayo	138	133	271
Junio	70	73	143
Julio	72	62	134
Agosto	48	61	109
Septiembre	77	67	144
Octubre	65	54	119
Noviembre	87	54	141
Diciembre	69	61	130
Total	883	822	1705

Elaboración: Gabinete de Estudios y Estadísticas

2.2.1.4 Defunciones por Sexo y Edad

GRUPOS DE EDAD	Hombre	Mujer	Total
0-4	3	2	5
5-9		0	0
10-14		2	3
15-19	2	1	3
20-24	2	1	3
25-29	5	3	8
30-34	7	3	10
35-39	19	7	26
40-44	20	8	28
45-49	18	10	28
50-54	41	13	54
55-59	36	21	57
60-64	51	20	71
65-69	79	19	98
70-74	127	61	188
75-79	125	93	218
80-84	140	142	282
85-89	91	152	243
90-94	90	179	269
95 y mas	26	85	111
Total	879	822	1705

Elaboración: Gabinete de Estudios y Estadísticas

Gabinete de Estudios y Estadísticas



2. POBLACION

2.2.2 Movimiento Migratorio. Vitoria-Gasteiz (del 1/1/2004 al 1/1/2005)

2.2.2.1 Altas por Inmigración según el sexo por mes

MES	Hombre	Mujer	Total
Enero	322	249	571
Febrero	286	277	563
Marzo	353	261	614
Abril	305	285	590
Mayo	323	289	612
Junio	348	282	630
Julio	322	281	603
Agosto	225	202	427
Septiembre	484	438	922
Octubre	309	289	598
Noviembre	394	294	688
Diciembre	360	303	663
Total	4031	3450	7481

Elaboración: Gabinete de Estudios y Estadísticas

2.2.2.2 Altas por Inmigración según la edad por mes

MES	Menor de 18	De 18 a 34	De 35 a 64	Mayor de 64	Total
Enero	62	277	187	45	571
Febrero	94	266	173	30	563
Marzo	82	293	208	31	614
Abril	78	286	188	38	590
Mayo	73	330	169	40	612
Junio	83	308	202	37	630
Julio	80	309	174	40	603
Agosto	62	207	131	27	427
Septiembre	187	424	264	47	922
Octubre	75	327	162	34	598
Noviembre	72	387	189	40	688
Diciembre	93	338	190	42	663
Total	1041	3752	2237	451	7481

Elaboración: Gabinete de Estudios y Estadísticas

2.2.2.3 Altas por Inmigración según la región de procedencia por mes

MES	Extranjero	Resto Alava	Gipuzkoa	Bizkaia	Resto España	Total
Enero	141	90	35	41		571
Febrero	167	92	37	36		563
Marzo	233	68	28	47		614
Abril	211	84	41	29		590
Mayo	181	87	33	48		612
Junio	217	70	44	35		630
Julio	212	76	35	51		603
Agosto	168	37	16	24		427
Septiembre	346	85	60	59		922
Octubre	205	62	24	54		598
Noviembre	297	67	23	37		688
Diciembre	265	61	41	37		663
Total	2643	879	417	498	3044	7481

Elaboración: Gabinete de Estudios y Estadísticas



2.2.2 Movimiento Migratorio. Vitoria-Gasteiz (del 1/1/2004 al 1/1/2005)

2.2.2.4 Altas por Inmigración según la procedencia

PROVINCIA	Frecuencia	REGION	Frecuencia
Alava	879	América del Sur	1059
Burgos	514	Países del Magreb*	440
Guipuzcoa	417	Resto de Europa	309
Vizcaya	498	Unión Europea	295
Madrid	338	Otros países de Africa	142
Navarra	195	América Central	104
Rioja (la)	224	América del Norte	62
Barcelona	204	China	156
Alicante	127	Otros países de Asia	66
Cantabria	101	Subtotal	2633
Cáceres	59		
Zaragoza	55	Total Altas	7481
Valencia	75		
Murcia	58		
León	61		
Palmas (las)	69		
Asturias	50		
Malaga	61		
Valladolid	56		
Orense	62		
Sevilla	40		
Salamanca	43		
Tenerife	55		
Coruña (la)	51		
Palencia	28		
Baleares	70		
Almeria	37		
Cadiz	35		
Zamora	20		
Pontevedra	49		
Granada	14		
Badajoz	38		
Lerida	29		
Jaen	11		
Gerona	24		
Castellon	16		
Huelva	20		
Segovia	4		
Ciudad Real	16		
Soria	14		
Toledo	10		
Tarragona	21		
Lugo	13		
Cordoba	23		
Huesca	6		
Albacete	10		
Avila	17		
Teruel	7		
Melilla	3		
Guadalajara	5		
Cuenca	4		
Ceuta	2		
No consta	10		
Subtotal	4848		

*El conjunto formado por Túnez, Libia, Argelia, Marruecos, Sahara y Mauritania constituyen desde 1989 la Unión del Magreb Árabe
Elaboración: Gabinete de Estudios y Estadísticas



2. POBLACION

2.2.2.5 Bajas por emigración según el sexo por mes

MES	Hombre	Mujer	Total
Enero	212	178	390
Febrero	156	169	325
Marzo	184	177	361
Abril	224	194	418
Mayo	552	328	880
Junio	279	231	510
Julio	237	205	442
Agosto	202	176	378
Septiembre	262	248	510
Octubre	232	212	444
Noviembre	355	305	660
Diciembre	195	150	345
Total	3090	2573	5663

Elaboración: Gabinete de Estudios y Estadísticas

2.2.2.6 Bajas por emigración según la edad por mes

MES	Menor de 18	De 18 a 34	De 35 a 64	Mayor de 64	Total
Enero	40	158	155	37	390
Febrero	59	135	115	16	325
Marzo	44	156	137	24	361
Abril	57	190	150	21	418
Mayo	102	444	307	27	880
Junio	64	225	197	24	510
Julio	73	184	162	23	442
Agosto	60	149	141	28	378
Septiembre	103	215	165	27	510
Octubre	38	230	154	22	444
Noviembre	62	341	209	48	660
Diciembre	44	152	130	19	345
Total	746	2579	2022	316	5663

Elaboración: Gabinete de Estudios y Estadísticas

2.2.2.7 Bajas por emigración según la región de destino por mes

MES	Extranjero	Resto Alava	Gipuzkoa	Bizkaia	Estado	No consta	Total
Enero	16	111	28	19	216	1	390
Febrero	6	100	18	20	179	2	325
Marzo	10	87	19	18	227	1	361
Abril	12	93	19	27	267		418
Mayo	15	103	17	31	251	463	880
Junio	26	112	24	39	309		510
Julio	19	119	27	40	235	2	442
Agosto	13	99	26	21	219		378
Septiembre	16	110	30	67	286	1	510
Octubre	35	74	22	36	276	1	444
Noviembre	11	114	22	39	280	194	660
Diciembre	2	99	19	41	170	14	345
Total	181	1221	271	398	2915	679	5663

Elaboración: Gabinete de Estudios y Estadísticas



2. POBLACION

2.2.2 Movimiento Migratorio. Vitoria-Gasteiz (del 1/1/2004 al 1/1/2005)

2.2.2.8 Bajas por emigración según destino

PROVINCIA	Frecuencia	REGION	Frecuencia
Alava	1221	Unión Europea	87
Burgos	516	Resto de Europa	10
Madrid	273	Países del Magreb*	13
Vizcaya	398	Otros países de África	4
Guipuzcoa	271	América del Norte	22
Rioja (la)	276	América Central	4
Navarra	183	América del Sur	30
Alicante	126	China	5
Barcelona	179	Otros países de Asia	6
Cantabria	108	Subtotal	181
Valencia	77		
Zaragoza	58	No consta	677
Valladolid	52		
Caceres	64	Total Bajas	5663
León	42		
Málaga	75		
Palmas (las)	53	*El conjunto formado por Túnez, Libia, Argelia, Marruecos, Sahara y Mauritania constituyen desde 1989 la Unión del Magreb Árabe	
Pontevedra	33	Elaboración: Gabinete de Estudios y Estadísticas	
Cádiz	47		
Sevilla	37		
Asturias	63		
Murcia	35		
Baleares	56		
Coruña (la)	46		
Tenerife	35		
Orense	47		
Palencia	23		
Zamora	14		
Tarragona	27		
Salamanca	28		
Granada	29		
Badajoz	43		
Toledo	18		
Córdoba	8		
Gerona	37		
Castellón	22		
Lérida	22		
Jaén	29		
Almería	21		
Huelva	13		
Ciudad Real	22		
Lugo	5		
Huesca	13		
Segovia	5		
Soria	11		
Albacete	9		
Guadalajara	5		
Cuenca	4		
Ávila	7		
Teruel	8		
Melilla	7		
Ceuta	4		
Subtotal	4805		



2.2.2 Movimiento Migratorio. Vitoria-Gasteiz (del 1/1/2004 al 1/1/2005)

2.2.2.9 Saldo migratorio por meses

MES	Altas	Bajas	Saldo
Enero	571	390	181
Febrero	563	325	238
Marzo	614	361	253
Abril	590	418	172
Mayo	612	880	-268
Junio	630	510	120
Julio	603	442	161
Agosto	427	378	49
Septiembre	922	510	412
Octubre	598	444	154
Noviembre	688	660	28
Diciembre	663	345	318
Total	7481	5663	1818

Elaboración: Gabinete de Estudios y Estadísticas

2.2.2.10 Saldo migratorio por edad

EDAD	Altas	Bajas	Saldo
Menor de 18	1041	746	295
De 18 a 34	3752	2579	1173
De 35 a 64	2237	2022	215
Mayor de 64	451	316	135
Total	7481	5663	1818

Elaboración: Gabinete de Estudios y Estadísticas

2.2.2.11 Saldo migratorio por Origen/Destino

ORIGEN/DESTINO	Altas	Bajas	Saldo
Extranjero	2643	181	2462
Resto de Alava	879	1221	-342
Guipúzcoa	417	271	146
Vizcaya	498	398	100
Resto del Estado	3044	2915	129
No consta	0	677	-677
Total	7481	5663	1818

Elaboración: Gabinete de Estudios y Estadísticas



2.2.2 Movimiento Migratorio. Vitoria-Gasteiz (del 1/1/2004 al 1/1/2005)

2.2.2.12 Saldo migratorio por Provincia Origen/Destino

PROVINCIA	Altas	Bajas	Saldo	PROVINCIA	Altas	Bajas	Saldo
Alava	879	1221	-342	Málaga	61	75	-14
Albacete	10	9	1	Lérida	29	22	7
Alicante	127	126	1	Lugo	13	5	8
Almería	37	21	16	Madrid	338	273	65
Asturias	50	63	-13	Melilla	3	7	-4
Ávila	17	7	10	Murcia	58	35	23
Badajoz	38	43	-5	Navarra	195	183	12
Baleares	70	56	14	Orense	62	47	15
Barcelona	204	179	25	Palencia	28	23	5
Burgos	514	516	-2	Palmas (Las)	69	53	16
Cáceres	59	64	-5	Pontevedra	49	33	16
Cádiz	35	47	-12	Rioja (La)	224	276	-52
Cantabria	101	108	-7	Salamanca	43	28	15
Castellón	16	22	-6	Segovia	4	5	-1
Ceuta	2	4	-2	Sevilla	40	37	3
Ciudad Real	16	22	-6	Soria	14	11	3
Córdoba	23	8	15	Tarragona	21	27	-6
Coruña (La)	51	46	5	Tenerife	55	35	20
Cuenca	4	4	0	Teruel	7	8	-1
Gerona	24	37	-13	Toledo	10	18	-8
Granada	14	29	-15	Valencia	75	77	-2
Guadalajara	5	5	0	Valladolid	56	52	4
Guipúzkoa	417	271	146	Vizcaya	498	398	100
Huelva	20	13	7	Zamora	20	14	6
Huesca	6	13	-7	Zaragoza	55	58	-3
Jaén	11	29	-18	Extranjero	2643	181	2462
León	61	42	19	Total	7481	4986	2495

Elaboración: Gabinete de Estudios y Estadísticas



2.2.3 Movimiento Urbano. Vitoria-Gasteiz (del 1/1/2004 al 1/1/2005)

2.2.3.1 Personas que cambian de domicilio por sexo y edad

GRUPOS DE EDAD	Hombre	Mujer	Total
Menor de 18	1166	1091	2257
18-24	517	640	1157
25-34	2485	2391	4876
35-44	1482	1270	2752
45-54	562	450	1012
55-64	260	249	509
Mayor de 64	250	366	616
Total	6722	6457	13179

Elaboración: Gabinete de Estudios y Estadísticas

2.2.3.2 Personas en familias que cambian de domicilio, según grupos de edad.

GRUPOS DE EDAD	Familia antigua*	Familia nueva**	Total
Menor de 18	941	1316	2257
18-24	218	939	1157
25-34	772	4104	4876
35-44	890	1862	2752
45-54	326	686	1012
55-64	143	366	509
Mayor de 64	122	494	616
Total	3412	9767	13179

Elaboración: Gabinete de Estudios y Estadísticas



2.2.4 Movimientos por Barrios Vitoria-Gasteiz (del 1/1/2004 al 1/1/2005)

2.2.4.1 Movimiento Vegetativo. Vitoria-Gasteiz (del 1/1/2004 al 1/1/2005)

BARRIO	Nacimientos	Defunciones	Saldo Vegetativo
Abetxuko	30	29	1
Adurza	51	68	-17
Ali	5	5	0
Arana	31	35	-4
Aranbizkarra	86	79	7
Arantzabela	7	14	-7
Ariznabarra	116	45	71
Arriaga-Lakua	462	55	407
Casco Viejo	94	136	-42
Coronación	76	151	-75
Desamparados	43	61	-18
El Anglo	28	48	-20
El Pilar	53	77	-24
Ensanche	74	103	-29
Gazalbide	10	35	-25
Judimendi	72	70	2
Lovaina	74	83	-9
Mendizorroza	33	66	-33
San cristobal	51	60	-9
San Martin	43	93	-50
Sansomendi	394	55	339
Santa Lucía	59	48	11
Santiago	15	26	-11
Txagorritxu	63	92	-29
Zaramaga	101	119	-18
Zona Rural Este	15	33	-18
Zona Rural Noroeste	19	6	13
Zona Rural Suroeste	11	13	-2
Total	2116	1705	411

Elaboración: Gabinete de Estudios y Estadísticas



2.2.4 Movimientos por Barrios. Vitoria-Gasteiz (del 1/1/2004 al 1/1/2005)

2.2.4.2 Movimiento Migratorio. Vitoria-Gasteiz (del 1/1/2004 al 1/1/2005)

BARRIO	Altas	Bajas	Saldo Migratorio
Abetxuko	78	99	-21
Adurza	188	156	32
Ali	30	24	6
Arana	148	98	50
Aranbizkarra	419	276	143
Arantzabela	35	40	-5
Ariznabarra	316	221	95
Arriaga-Lakua	719	384	335
Casco Viejo	669	856	-187
Coronación	557	359	198
Desamparados	210	147	63
El Anglo	191	128	63
El Pilar	365	249	116
Ensanche	404	267	137
Gazalbide	58	79	-21
Judimendi	269	150	119
Lovaina	284	185	99
Mendizorroza	136	119	17
San cristobal	252	161	91
San Martin	313	269	44
Sansomendi	704	494	210
Santa Lucía	209	187	22
Santiago	101	76	25
Txagorritxu	287	200	87
Zaramaga	390	320	70
Zona Rural Este	45	42	3
Zona Rural Noroeste	60	57	3
Zona Rural Suroeste	44	20	24
Total	7481	5663	1818

Elaboración: Gabinete de Estudios y Estadísticas



2.2.4 Movimientos por Barrios. Vitoria-Gasteiz (del 1/1/2004 al 1/1/2005)

2.2.4.3 Movimiento Urbano según Origen/Destino. Vitoria-Gasteiz (del 1/1/2004 al 1/1/2005)

BARRIO	Origen	Destino	Saldo
Abetxuko	251	140	-111
Adurza	488	387	-101
Ali	65	46	-19
Arana	276	176	-100
Aranbizkarra	688	410	-278
Arantzabela	43	33	-10
Ariznabarra	487	422	-65
Arriaga-Lakua	1006	2467	1461
Casco Viejo	1292	1106	-186
Coronación	906	721	-185
Desamparados	342	331	-11
El Anglo	318	265	-53
El Pilar	710	501	-209
Ensanche	720	611	-109
Gazalbide	159	93	-66
Judimendi	478	360	-118
Lovaina	509	400	-109
Mendizorroza	164	249	85
San cristobal	382	327	-55
San Martin	484	587	103
Sansomendi	1130	1797	667
Santa Lucía	414	294	-120
Santiago	176	134	-42
Txagorritxu	507	365	-142
Zaramaga	890	611	-279
Zona Rural Este	108	181	73
Zona Rural Noroeste	132	109	-23
Zona Rural Suroeste	54	56	2
Total	13179	13179	0

Elaboración: Gabinete de Estudios y Estadísticas



2.2.4 Movimientos por Barrios. Vitoria-Gasteiz (del 1/1/2004 al 1/1/2005)

2.2.4.4 Saldos finales según orden de crecimiento

BARRIO	Vegetativo	Migratorio	Urbano	Saldo Final
Arriaga-Lakua	407	335	1461	2203
Sansomendi	339	210	667	1216
Casco Viejo	-42	-187	-186	-415
El Anglo	-20	63	-53	-10
Ensanche	-29	137	-109	-1
Mendizorrotza	-33	17	85	69
Zona Rural Noroeste	13	3	-23	-7
Ariznabarra	71	95	-65	101
Zona Rural Este	-18	3	73	58
Zona Rural Suroeste	-2	24	2	24
Ali	0	6	-19	-13
Lovaina	-9	99	-109	-19
Arantzabela	-7	-5	-10	-22
Arana	-4	50	-100	-54
Adurtza	-17	32	-101	-86
Judimendi	2	119	-118	3
Abetxuko	1	-21	-111	-131
Santa Lucia	11	22	-120	-87
Txagorritxu	-29	87	-142	-84
Gazalbide	-25	-21	-66	-112
Santiago	-11	25	-42	-28
Desamparados	-18	63	-11	34
San Cristobal	-9	91	-55	27
Aranbizkarra	7	143	-278	-128
San Martin	-50	44	103	97
Coronación	-75	198	-185	-62
Zaramaga	-18	70	-279	-227
El Pilar	-24	116	-209	-117
Total	411	1818	0	2229

Elaboración: Gabinete de Estudios y Estadísticas

Mayor crecimiento vegetativo

Mayor crecimiento migratorio

Mayor crecimiento urbano



2.3 OTROS INDICADORES DEMOGRÁFICOS. OTRAS FUENTES

2.3.1 Otros indicadores. Nacimientos. Vitoria-Gasteiz

2.3.1.1 Evolución de los nacimientos, de niñas, de primerizos, de madres no casadas

AÑO	Nacimientos	Niñas	Primerizos	Madres no casadas
1991	1792	851	965	157
1992	1774	884	997	167
1993	1774	876	983	185
1994	1595	773	927	171
1995	1662	805	954	178
1996	1780	845	1011	205
1997	1763	864	1026	223
1998	1725	852	1009	240
1999	1821	927	1028	277
2000	1917	934	1105	291
2001	1879	935	1066	310
2002	1906			
2003	2050	991	1180	401

Fuente: Estadística de Nacimientos. Eustat

2.3.1.1 Evolución de los nacimientos, de niñas, de primerizos, de madres no casadas . Porcentajes

AÑO	% Niñas*	% Primerizos**	% No casadas***
1991	47%	54%	9%
1992	50%	56%	9%
1993	49%	55%	10%
1994	48%	58%	11%
1995	48%	57%	11%
1996	47%	57%	12%
1997	49%	58%	13%
1998	49%	58%	14%
1999	51%	56%	15%
2000	49%	58%	15%
2001	50%	57%	16%
2002			
2003	48%	58%	20%

* Porcentaje de niñas sobre el total de nacidos vivos

**Porcentaje de primerizos sobre el total de nacidos vivos

***Porcentaje de nacimientos de madres no casadas sobre el total de nacidos vivos

Evolución de los nacimientos

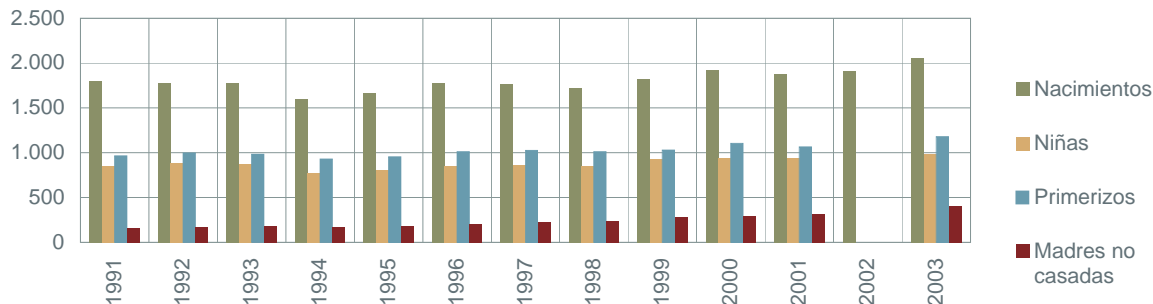

Fuente: Estadística de Nacimientos. Eustat
Elaboración: Gabinete de Estudios y Estadísticas



2.3.1 Otros indicadores: Nacimientos. Vitoria-Gasteiz

2.3.1.2 Evolución de la edad de la madre

AÑO	Edad de la madre		
	Edad Media	Moda*	Mediana*
1991	29,60	31	30
1992	29,90	31	30
1993	30,19	30	30
1994	30,54	33	31
1995	30,88	33	31
1996	31,33	30	31
1997	31,46	30,5	32
1998	31,57	32	32
1999	31,82	33	32
2000	32,09	32	32
2001	32,24	32	32

* Edad modal: Edad que más se repite

** Edad Mediana: Edad que se encuentra en medio; la mitad de los casos es mayor que la mediana y la otra mitad es menor

Fuente: Estadística de Nacimientos. Eustat

2.3.1.3 Evolución de la edad de la madre al primer hijo

AÑO	Edad de la madre		
	Edad Media	Moda*	Mediana*
1991	28,23	28	28
1992	28,75	31	29
1993	29,10	30	29
1994	29,31	29	30
1995	29,69	29	30
1996	30,33	30	30
1997	30,24	32	31
1998	30,36	32	31
1999	30,61	30	31
2000	31,04	32	31
2001	31,25	32	32

* Edad modal: Edad que más se repite

** Edad Mediana: Edad que se encuentra en medio; la mitad de los casos es mayor que la mediana y la otra mitad es menor

Fuente: Estadística de Nacimientos. Eustat

Edad de la madre al primer hijo

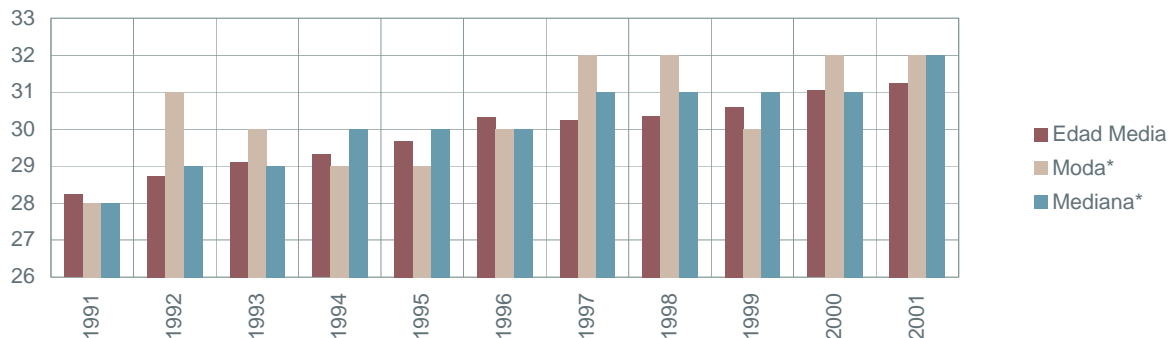

Fuente: Estadística de Nacimientos. Eustat

Elaboración: Gabinete de Estudios y Estadísticas



2.3.1 Otros indicadores: Nacimientos. Vitoria-Gasteiz

2.3.1.4 Descendencia alcanzada por las mujeres de Vitoria-Gasteiz por generación

GENERACION	Descendencia Final
17-21	0,01
22-26	0,03
27-31	0,17
32-36	0,79
37-41	1,34
42-46	1,56
47-51	1,97
52-56	2,11
57-61	2,75
62-66	2,64
67-71	2,86
72-76	3,01
77-81	2,42
82-86	2,37
87 y más	3,16

Fuente: Encuesta Demográfica, 2002. Eustat

2.3.1.5 Edad Media de las mujeres de Vitoria-Gasteiz al nacimiento de los hijos por generación

GENERACION	Edad Media	Primer hijo	2º hijo	3º hijo	> 3º
17-21	17	16,55	18	0	0
22-26	20,85	20,87	20,72	0	0
27-31	25,05	24,35	26,29	28,04	31
32-36	27,98	26,68	29,31	31,68	33,33
37-41	27,68	26,29	29,49	28,29	31,5
42-46	27,58	25,54	28,93	29,95	31,9
47-51	27,63	25,32	28,44	30,12	30,86
52-56	28,88	26,39	28,99	31,23	33,58
57-61	29,3	26,36	29,07	30,75	33,56
62-66	30,84	27,13	30,47	33,19	35,69
67-71	31,64	27,89	30,55	32,82	35,92
72-76	30,88	26,9	29,72	31,32	35,75
77-81	31,71	26,8	30,54	32,8	36,73
82-86	31,1	26,97	29,69	32,12	35,57
87 y más	31,05	26,03	28,94	31,69	36,2
Total	29,27	26,24	29,3	31,4	35,04

Fuente: Encuesta Demográfica, 2002. Eustat



2.3.2 Otros indicadores: Matrimonios. Vitoria-Gasteiz

2.3.2.1 Evolución de los matrimonios, según la forma de celebración

AÑO	Matrimonios	Católica	Otras religiones	Civil
1991	994	731	0	263
1992	1066	790	0	276
1993	1069	789	2	278
1994	1100	793	0	307
1995	1087	740	0	347
1996	1066	730	0	336
1997	1117	769	2	346
1998	1108	735	1	372
1999	1044	692	2	350
2000	1146	809	1	336
2001	938	624	2	312
2002	1079	694	3	382
2003	1105	629	2	474

Fuente: Estadística de matrimonios. Eustat

Evolución de los matrimonios según la forma de celebración

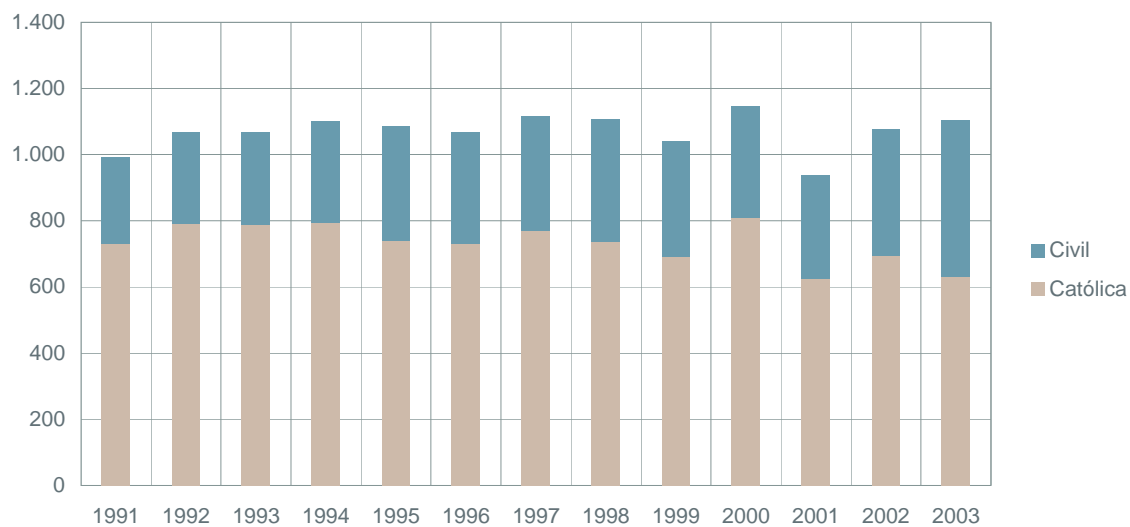

Fuente: Estadística de Matrimonios. Eustat

Elaboración: Gabinete de Estudios y Estadísticas



2.3.2 Otros indicadores: Matrimonios. Vitoria-Gasteiz

2.3.2.2 Evolución de los matrimonios, según el estado civil de los contrayentes

AÑO	Solteros	Viudos	Divorciados	Solteras	Viudas	Divorciadas
1991	856	5	29	865	2	38
1992	894	4	41	910	5	33
1993	926	9	46	967	4	32
1994	937	5	54	985	4	43
1995	936	9	78	974	5	70
1996	934	12	50	950	6	48
1997	979	10	55	1034	6	48
1998	1010	7	65	1036	5	56
1999	973	11	62	987	6	56
2000	1059	6	66	1109	5	54
2001	872	12	60	919	4	65
2002	1017	11	59	1045	4	48
2003	1018	8	75	1048	3	78

Fuente: Estadística de matrimonios. Eustat

2.3.2.3 Evolución de la edad de la esposa y del esposo

AÑO	Edad del esposo			Edad de la esposa		
	Edad media	Moda*	Mediana*	Edad media	Moda*	Mediana*
1991	29,55	27	29	27,35	26	29
1992	29,99	29	29	27,59	27	29
1993	30,00	29	29	27,76	27	29
1994	30,40	28	29	28,22	28	29
1995	31,07	31	30	28,60	27	30
1996	31,25	30	30	29,04	27	30
1997	30,93	28	30	29,00	28	30
1998	31,38	29	30	29,26	29	30
1999	31,81	28	31	29,75	28	31
2000	32,02	30	31	29,93	29	31
2001	32,48	29	31	30,54	27	31

* Edad modal: Edad que más se repite

** Edad Mediana: Edad que se encuentra en medio; la mitad de los casos es mayor que la mediana y la otra mitad es menor

Fuente: Estadística de matrimonios. Eustat

Evolución de la edad de los esposos

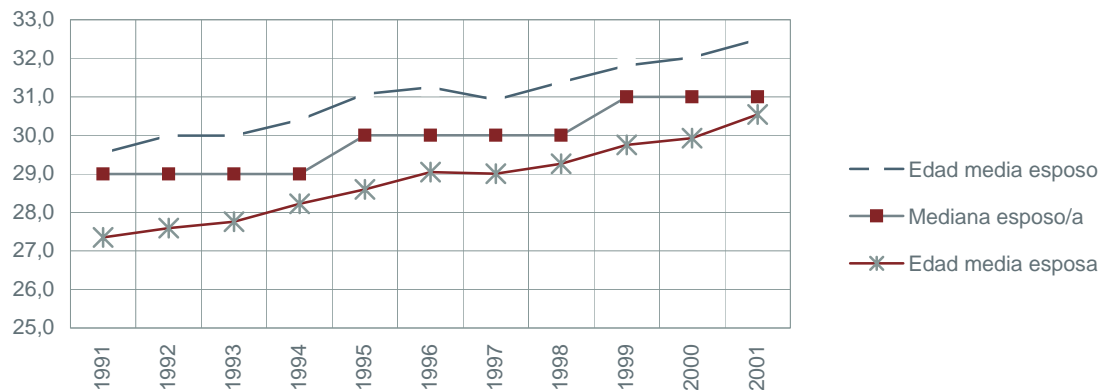

Fuente: Estadística de Matrimonios. Eustat
Elaboración: Gabinete de Estudios y Estadísticas



2.3.3 Otros indicadores: Defunciones. Vitoria-Gasteiz

2.3.3.1 Evolución de las defunciones por causas de defunción

CAUSA DE DEFUNCION	1992	1993	1994	1995	1996	1997	1998	1999	2000	2001	2002
Tumores	387	401	404	430	418	476	460	492	539	521	468
Enfermedades del aparato circulatorio	444	453	454	456	469	428	460	475	478	443	439
Enfermedades del aparato respiratorio	117	130	127	119	123	123	147	186	164	152	173
Enfermedades del aparato digestivo	86	79	90	93	87	76	90	98	99	82	98
Accidentes	77	78	84	97	83	81	105	76	75	79	66
Resto de enfermedades	235	236	248	273	341	276	294	335	296	274	330
Total	1346	1377	1407	1468	1521	1460	1556	1662	1651	1551	1574

Fuente: Estadística de Defunciones. EUSTAT

Evolución de las defunciones por causa de defunción

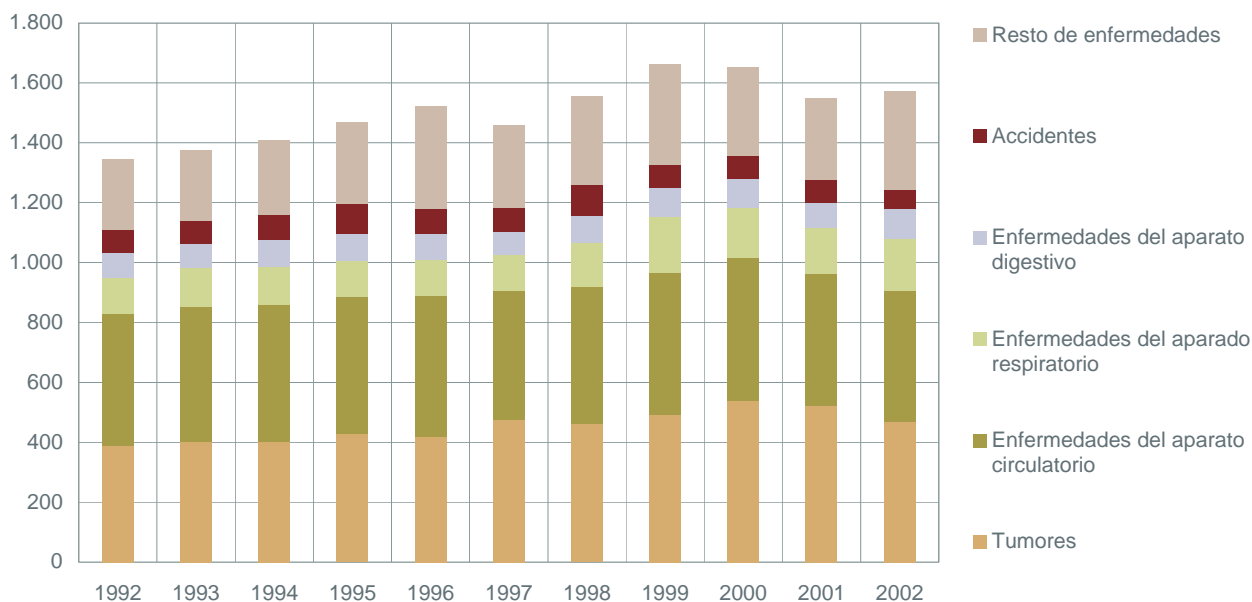

Fuente: Estadística de Defunciones. Eustat
Elaboración: Gabinete de Estudios y Estadísticas



2.3.3 Otros indicadores: Defunciones. Vitoria-Gasteiz

2.3.3.2 Evolución de las defunciones por causas de defunción. Porcentaje de mujeres

CAUSA DE DEFUNCION	1991	1992	1993	1994	1995	1996	1997	1998	1999	2000	2001
Tumores	34%	36%	35%	37%	33%	40%	37%	37%	39%	36%	36%
Enfermedades del aparato circulatorio	54%	49%	47%	51%	48%	51%	49%	51%	54%	51%	51%
Enfermedades del aparato respiratorio	50%	43%	45%	35%	39%	50%	37%	36%	37%	45%	45%
Enfermedades del aparato digestivo	40%	43%	42%	44%	51%	46%	47%	43%	49%	51%	51%
Accidentes	35%	16%	36%	19%	29%	29%	32%	30%	33%	36%	36%
Resto de enfermedades	58%	56%	55%	54%	55%	58%	54%	63%	59%	58%	58%
Total	46%	44%	44%	44%	43%	48%	44%	46%	47%	46%	46%

Fuente: Estadística de Defunciones. EUSTAT



2.3.4 Otros indicadores: Tasas para Alava

2.3.4.1 Evolución de las tasas de natalidad, nupcialidad, mortalidad. Alava

AÑO	TASA DE NATALIDAD	TASA DE NUPCIALIDAD	TASA DE MORTALIDAD
1975	20,4	8,7	6,5
1976	20,1	7,3	6,7
1977	19	8,7	6,5
1978	18,4	8,4	6,5
1979	16,5	7,6	6,2
1980	15,3	6,9	6
1981	14,3	6	5,6
1982	13,2	5,9	5,7
1983	12,8	5,3	5,7
1984	11,7	5,3	5,5
1985	11,2	4,9	6,1
1986	10	4,6	5,7
1987	9,5	4,7	5,8
1988	9,5	4,8	6,5
1989	8,8	4,7	6,4
1990	8,4	4,7	6,9
1991	8,3	4,6	7
1992	8	4,8	6,6
1993	8,1	4,7	6,9
1994	7,2	4,9	6,9
1995	7,4	4,8	7,3
1996	8	4,7	7,4
1997	7,9	4,9	7,2
1998	7,9	5	7,4
1999	8,2	4,8	8
2000	8,8	5,2	7,7
2001	8,5	4,5	7,8
2002	8,7	4,9	7,6

Fuente: EUSTAT. Estadística de nacimientos, defunciones; Indicadores demográficos

Evolución de tasas demográficas. Alava

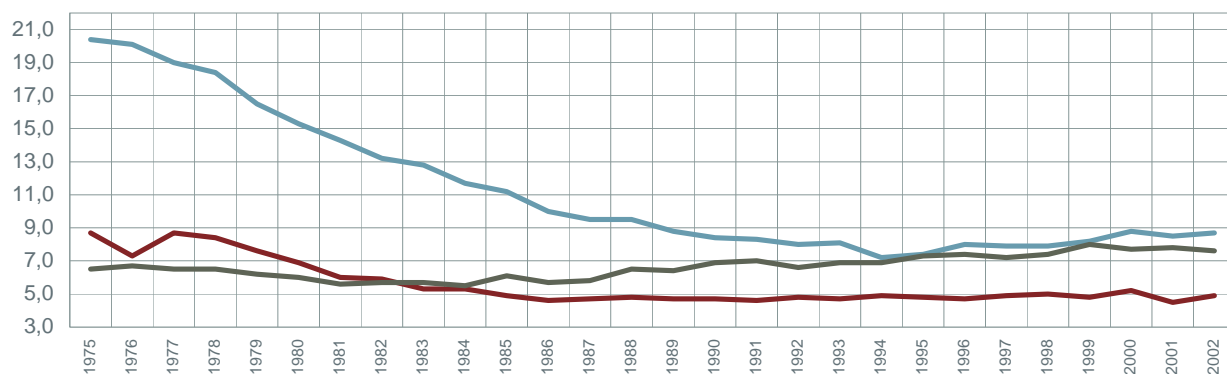

Fuente: Estadística de Defunciones. Eustat

Elaboración: Gabinete de Estudios y Estadísticas

— TASA DE NATALIDAD — TASA DE NUPCIALIDAD — TASA DE MORTALIDAD



2.3.4.2 Evolución de índices sintéticos*. Alava

INDICES	1975/1976	1980/1981	1985/1986	1990/1991	1995/1996	2000/2001
Índice Sintético de fecundidad	2,71	1,9	1,39	1,01	0,93	1,05
Edad media a la maternidad	28,8	28,4	28,8	29,7	31,1	32
Índice Sintético de nupcialidad	94,3	74,5	56,3	55	53,6	55,1
Edad media a la nupcialidad	26,6	26,9	27,9	29	30,4	31,8
Esperanza de vida al nacimiento hombres	69,5	72,8	74,8	74	75,5	77,2
Esperanza de vida al nacimiento mujeres	77,2	79,2	80,8	81,9	83,6	83,8

Fuente: EUSTAT. Indicadores Demográficos

* Índice sintético de fecundidad general:

Expresa el número de hijos que tendría una mujer hipotética al final de su vida fecunda

Edad media a la maternidad:

Edad media de las madres en el momento de tener los nacidos vivos según una tabla de fecundidad general

Índice sintético de nupcialidad:

Suma de los primeros matrimonios producidos en las diferentes edades durante un período

Edad media a la nupcialidad:

Edad media a la que tiene lugar el matrimonio según una tabla de nupcialidad de los célibes, es decir, en ausencia de mortalidad

Esperanza de vida:

La esperanza de vida al nacer representa el número de años que, por término medio, vivirá una persona de una generación

sujeta a la mortalidad de esa misma generación

2.3.4.3 Indicadores demográficos. Euskadi 2001

INDICADORES	HOMBRES	MUJERES
INDICADORES DE MORTALIDAD		
Esperanza de vida al nacimiento	76,4	83,7
Esperanza de vida sin causas externas	76,7	84,2
Esperanza de vida sin accidentes de tráfico	76,9	83,9
Esperanza de vida sin tumores	81,1	86,8
INDICADORES DE FECUNDIDAD		
Número medio de hijos por mujer		1
De primeros hijos		0,6
De segundos hijos		0,4
De terceros o más		0,1
Edad media a la maternidad		32,2
Del primer hijo		31
Del segundo hijo		33,6
Del tercero o más		34,8
INDICADORES DE NUPCIALIDAD		
Número medio de primeros matrimonios por cien personas	56,1	59,5
Edad media al primer matrimonio	31,8	29,6
INDICADORES DE EMIGRACION		
Número medio de emigraciones	2,1	2
Con destino fuera de la C.A. de Euskadi	0,8	0,7
Con destino a otro territorio	0,2	0,2
Con destino al propio territorio	1,1	1,1
Número medio de cambios de domicilio en el propio municipio	2,8	2,9
Edad media de la emigración total	36,5	35,1
Con destino fuera de la C.A. de Euskadi	37,4	36,4
Con destino al propio territorio	37,7	36,3
Con destino a otro territorio	34,2	35,7
Edad media al cambio de domicilio	34,7	35

Fuente: Indicadores demográficos. EUSTAT