

RC 1  
28 VIVIENDAS + 3 PORTALES

RC 1  
28 VIVIENDAS + 3 PORTALES  
B + IV + ATICO

RC 1

M-N-O	28 VIVIENDAS			2375,68 M2
	24 VIVIENDAS	98,99 M2/vivienda	593,92 M2/piso 4/altura	402,52 M2
	4 VIVIENDAS EN ATICO	100,63 M2/vivienda	402,52 M2/piso 1/altura	98,00 M2
	3 PORTALES			5,00 M2
	CUARTO DE BASURAS			5,00 M2
	TOTAL 28 VIVIENDAS			2879,20 M2

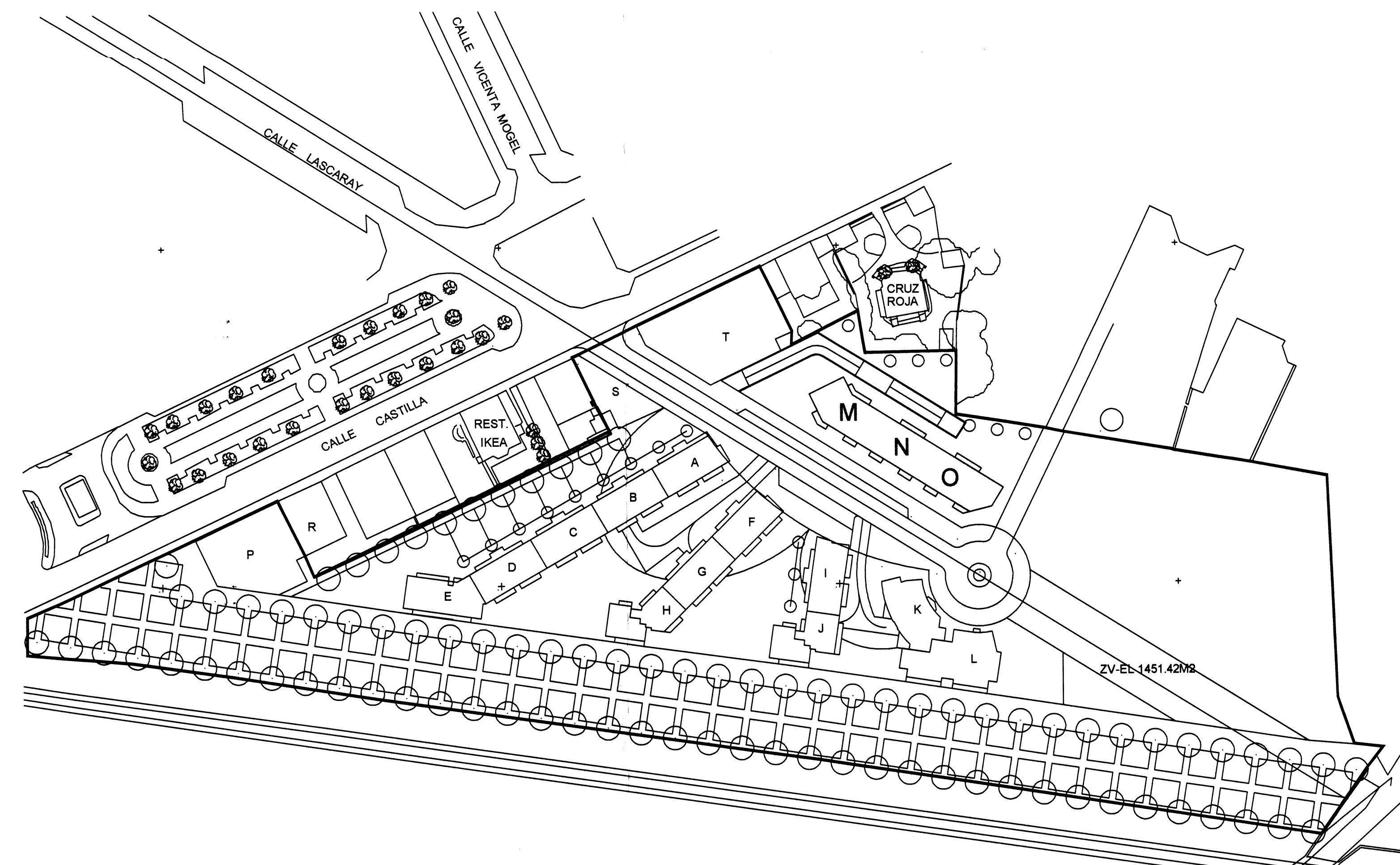

ZV-EL-1451.42M2

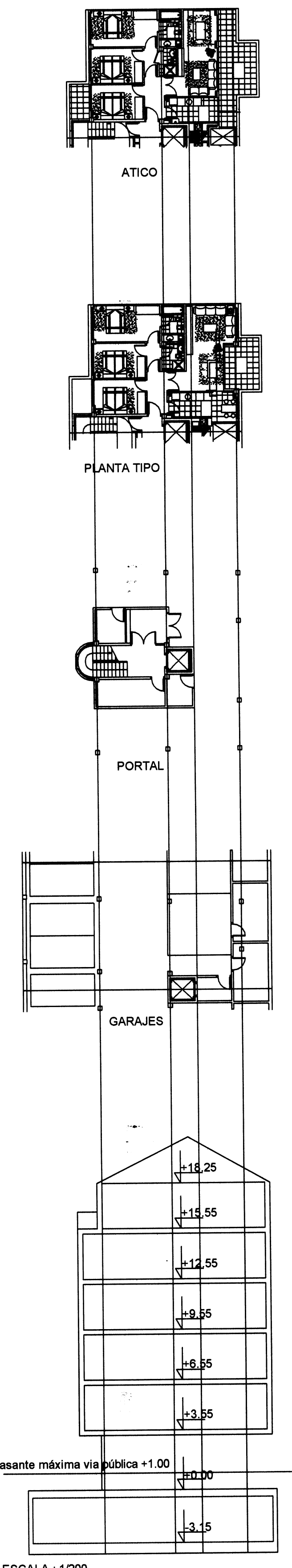

ESCALA : 1/200

<p>Ayuntamiento de Vitoria-Gasteiz Udala</p>	DEPARTAMENTO DE URBANISMO HIRIGINTZA SAILA SERVICIO DE PLANEAMIENTO Y GESTION URBANISTICA PLANGINTZA ETA HIRIGINTZAREN KUDEAKETARAKO ZERBITZUA	
	<b>2ª MODIFICACIÓN DEL PLAN ESPECIAL DE REFORMA INTERIOR N°3 "PORTAL DE CASTILLA SUR"</b>	
PLANO PLANUA MODIFICACIÓN PROPUESTA CONDICIONES DE ORDENACIÓN DE LA EDIFICACIÓN EDIFICIOS RESIDENCIALES RC 1	N° ZBK M.P.-2	ESCALA 1:1000 ESCALA 1:500
ARQUITECTO ARKITEKTOA ALFREDO BENGOA ÍÑIGUEZ DE CIRIANO	FECHA DATA FEB. 2006	