

AÑO 2016: OBRAS EDIFICIOS EDUCACIÓN

EXPEDIENTE	FECHA EXP.	EDIFICIO	OBRA	VALOR OBRA EJECUTADA
16056	09-may-16	CEP + IES SAMANIEGO (PRIMARIA + SECUNDARIA)	MEJORAS EN REVESTIMIENTOS DEL GIMNASIO Y POLIDEPORTIVO	28.913,60 €
16076	15-jun-16	CEP + IES SAMANIEGO (PRIMARIA + SECUNDARIA)	REPARACION DE ALCORQUES DEL PATIO	16.303,54 €
16123	16-nov-16	CEP ADURTZA IKASTOLA (INFANTIL + PRIMARIA)	SUSTITUCION DE CANALONES DE PATIO INTERIOR	4.174,50 €
16143	30-nov-16	CEP JUDIMENDI (INFANTIL + PRIMARIA)	REPARACION ACOMETIDA DE SANEAMIENTO	7.342,80 €
16140	29-nov-16	CEP JUDIMENDI (INFANTIL + PRIMARIA)	SUMINISTRO LUMINARIAS LED	8.034,40 €
16074	10-jun-16	CEP JUDIMENDI (INFANTIL + PRIMARIA)	MEJORAS EN PAVIMENTO Y SANEAMIENTO	7.475,72 €
16083	23-jun-16	CEP LUIS ELEJALDE (INFANTIL + PRIMARIA)	PINTURA DE SALA DE CERAMICA, ENTRADAS, DIRECCION, JEFATURA DE ESTUDIOS Y SECRETARIA	2.640,46 €
16141	30-nov-16	CEP ODÓN DE APRAIZ IKASTOLA (INFANTIL + PRIMARIA)	REPARACIONES EN COLUMPIOS DEL PATIO	27.585,24 €
16094	12-jul-16	CEP ODÓN DE APRAIZ IKASTOLA (INFANTIL + PRIMARIA)	TALA Y RETIRADA DE 15 ARBOLES CIPRESSES	4.174,50 €
16063	23-may-16	CEP ODÓN DE APRAIZ IKASTOLA (INFANTIL + PRIMARIA)	MEJORAS EN PAVIMENTO DEL PATIO EXTERIOR	44.948,70 €
16111	27-sep-16	CEP RAMÓN BAJO (INFANTIL + PRIMARIA)	SUSTITUCION DE SUELOS EN SALA DEL PROFESORADO	6.146,40 €
16057	09-may-16	CEP SAN MARTÍN (PRIMARIA)	PINTURA DE ZONA ASISTIDA	12.580,32 €
16050	04-may-16	CEP UMANDI IKASTOLA (INFANTIL + PRIMARIA)	PINTURA DE LA ZONA INFANTIL	12.888,07 €
16139	29-nov-16	CEPA PAULO FREIRE - ABETXUKO	SUMINISTRO LUMINARIAS LED	5.183,33 €
16073	14-jun-16	CEPA PAULO FREIRE - FRANCIA	PINTURA DE TECHOS DE SEGUNDA PLANTA	3.400,80 €
16035	07-mar-16	CEPA PAULO FREIRE - ZARAMAGA	RENOVACION DE CUBIERTA	44.005,30 €
16082	23-jun-16	CP LOREA LA ENCINA (INFANTIL)	PINTURA DE VARIAS AULAS	5.291,77 €
16138	29-nov-16	CP MARIA DE MAEZTU (INFANTIL)	SUMINISTRO LUMINARIAS LED	6.409,10 €
16119	09-nov-16	CP MIRENTXU (INFANTIL)	REPARACION DE ASEOS DE PLANTA BAJA Y SANEAMIENTO GENERAL	18.242,20 €
16137	29-nov-16	CP MIRENTXU (INFANTIL)	SUMINISTRO LUMINARIAS LED	5.769,89 €
16045	07-abr-16	CP SANTA LUCÍA (INFANTIL)	REPARACIÓN DE LUCERNARIOS	3.051,56 €
16042	21-mar-16	CP SANTA LUCÍA (INFANTIL)	RENOVACIÓN DE CUBIERTA	70.098,33 €
16062	23-may-16	EI GURUTZMENDI	REPARACIONES EN COLUMPIOS DEL PATIO CONJUNTO CON CP MIRENTXU	11.417,50 €
16028	24-feb-16	EI IBAIONDO	COLOCACION DE PERSIANAS EN CARPINTERIAS EXTERIORES	15.319,37 €
16142	30-nov-16	EI IZARRA	REPARACIONES EN COLUMPIOS DEL PATIO	17.483,90 €
16040	18-mar-16	EI KATAGORRI	REVESTIMIENTO DE CONDUCTO DE EVACUACION DE HUMOS RESISTENTE AL FUEGO	4.464,90 €
16064	23-may-16	EI VIRGEN BLANCA	MEJORAS EN PAVIMENTO DEL PATIO EXTERIOR	8.818,18 €
16087	01-jul-16	EMEI HAURTZARO	CONTROL ARQUEOLÓGICO DE OBRAS DEL PROYECTO DE REFORMA DEL PATIO	363,00 €
16043	06-abr-16	EMEI HAURTZARO	MEJORA DEL PATIO DE LA ESCUELA INFANTIL	69.322,62 €
16060	17-may-16	EMEI SANSOMENDI	PINTURA DE DISTINTAS ZONAS	4.715,65 €
16090	01-jul-16	VARIOS EDIFICIOS	LIMPIEZA ANUAL DE LOS PATIOS DE LOS CENTROS ESCOLARES	9.449,00 €

TOTAL

486.014,65 €

AÑO 2017 :OBRAS EDIFICIOS EDUCACIÓN

EXPEDIENTE	FECHA	EDIFICIO	OBRA	VALOR OBRA EJECUTADA
17111	07-nov-17	CEP ABETXUKO IKASTOLA (INFANTIL + PRIMARIA)	SUSTITUCION DE POLICARBONATOS DE LA CUBIERTA DEL POLIDEPORTIVO	8.178,63 €
17112	07-nov-17	CEP ABETXUKO IKASTOLA (INFANTIL + PRIMARIA)	TRASLADO DE CONTADORES DE AGUA	9.944,99 €
17015	27-feb-17	CEP ADURTZA IKASTOLA (INFANTIL + PRIMARIA)	SUMINISTRO DE MATERIAL PARA FABRICACION DE PARTE DE LA VALLA DEL CAMPO	7.753,00 €
17053	08-jun-17	CEP ADURTZA IKASTOLA (INFANTIL + PRIMARIA)	SUMINISTRO DE LUMINARIAS ESTANCAS LED PARA REFORMA DE LA INSTALACION ELECTRICA DE LA PLANTA BAJA	3.787,30 €
17085	18-sep-17	CEP ANGEL GANIVET	SUSTITUCIÓN DE POLICARBONATOS EN CUBIERTA DEL POLIDEPORTIVO	5.867,35 €
17068	30-jun-17	CEP ARANBIZKARRA IKASTOLA (INFANTIL + PRIMARIA)	PINTURA ENTRADA BIBLIOTECA Y AULA 001	4.602,18 €
17016	27-feb-17	CEP ARANBIZKARRA IKASTOLA (INFANTIL + PRIMARIA)	SUMINISTRO DE MATERIAL PARA FABRICACION DE PARTE DE LA VALLA DEL CAMPO	13.826,12 €
17005	31-ene-17	CEP ARANBIZKARRA IKASTOLA (INFANTIL + PRIMARIA)	REPARACIÓN DE LA COMETIDA DE AGUA	6.134,70 €
17030	04-abr-17	CEP ARANZABELA IKASTOLA (PRIMARIA)	PINTURA DE ESTRUCTURA METÁLICA EN CUBIERTA	4.400,95 €
17092	02-oct-17	CEP ARANZABELA IKASTOLA (PRIMARIA)	SUMINISTRO DE LUMINARIAS LED PARA ALUMBRADO EXTERIOR Y FRONTÓN	3.033,74 €
17057	09-jun-17	CEP DIVINO MAESTRO (PRIMARIA)	PINTURA DE COMEDOR	4.427,67 €
17055	09-jun-17	CEP IBAIONDO (INFANTIL + PRIMARIA)	REFORMA DE NUEVA DISTRIBUCIÓN PARA VESTUARIOS Y ALMACÉN DE LIMPIEZA	11.243,33 €
17087	18-sep-17	CEP IBAIONDO (INFANTIL + PRIMARIA)	REPARACIONES EN COLUMPIOS DEL PATIO	16.770,17 €
17003	30-ene-17	CEP JUDIMENDI (INFANTIL + PRIMARIA)	PINTURA DE PASILLOS, ESCALERAS Y AULAS DE 3ª PLANTA	8.497,82 €
17110	07-nov-17	CEP LANDAZURI IKASTOLA (INFANTIL + PRIMARIA)	SUSTITUCIÓN DE POLICARBONATOS DE LA CUBIERTA DEL POLIDEPORTIVO	4.092,83 €
17061	15-jun-17	CEP LUIS DORAO (PRIMARIA)	ILUMINACION DE GIMNASIO	3.926,45 €
17086	18-sep-17	CEP LUIS ELEJALDE (INFANTIL + PRIMARIA)	SUSTITUCIÓN DE POLICARBONATOS EN CUBIERTA DEL POLIDEPORTIVO	25.343,45 €
17067	29-jun-17	CEP SAN IGNACIO (PRIMARIA)	PINTURA DE GIMNASIO Y VESTUARIOS	4.075,96 €
17020	03-mar-17	CEP SAN MARTÍN (PRIMARIA)	REPARACIÓN DE ALCORQUES Y PINTURA EN PATIO	17.725,35 €
17088	26-sep-17	CEP SAN MARTÍN (PRIMARIA)	TRASLADO DE CONTADORES DE AGUA Y REPARACIÓN DE PAVIMENTO EN PATIO	12.510,19 €
17058	12-jun-17	CEP TOKI EDER IKASTOLA (PRIMARIA)	PINTURA DEL FRONTÓN	5.675,26 €
17012	21-feb-17	CP ABENDAÑO (INFANTIL)	PINTURA DE PASILLO Y AULAS	10.637,47 €
17121	13-nov-17	CP ABENDAÑO (INFANTIL)	SUSTITUCIÓN DE PERSIANAS	9.692,57 €
17122	13-nov-17	CP BARRUTIA (INFANTIL)	SUSTITUCIÓN DE PERSIANAS	6.461,52 €
17029	30-mar-17	CP MARIA DE MAEZTU (INFANTIL)	SUSTITUCIÓN DE PAVIMENTO	20.242,88 €
17013	21-feb-17	CP SAMANIEGO (INFANTIL)	PINTURA GENERAL	13.670,50 €
17098	04-oct-17	CP SAN MARTÍN (INFANTIL)	PINTURA DE FACHADAS	11.591,11 €
17011	20-feb-17	CP TOKI EDER (INFANTIL)	REPARACIÓN LAMAS DE CUBIERTA	25.954,50 €
17139	12-dic-17	EI GLORIA FUERTES	SUSTITUCIÓN DE POLICARBONATOS DE CUBIERTA	3.991,91 €
17143	15-dic-17	EI HENRIKE KNÖRR	PERIMETRAL	5.203,00 €
17116	08-nov-17	EI IBAIONDO	SUSTITUCIÓN DE SUELO BLANDO DE SEGURIDAD EN COLUMPIOS	9.104,04 €
17097	04-oct-17	EI TXIMELETA	PINTURA GENERAL DEL CENTRO	6.236,56 €
17101	05-oct-17	EI TXIMELETA	CONSTRUCCIÓN CUBIERTA GUARDASILLAS	20.617,76 €
17002	23-dic-16	EMEI ZARAMAGA	SUSTITUCIÓN DE TUBERÍAS DE AGUA Y AMPLIACIÓN DE ACOMETIDA PARA RED DE INCENDIOS	66.487,37 €
17080	25-ago-17	EMEI ZARAMAGA	TRABAJOS DE DOS CUBIERTAS GUARDASILLAS	9.614,35 €
17026	24-mar-17	EMEI ZARAMAGA	INCLUSIÓN ASCENSOR	59.537,90 €
17070	10-jul-17	VARIOS EDIFICIOS	LIMPIEZA ANUAL DE PATIOS ESCOLARES	9.250,00 €
17127	17-nov-17	VARIOS EDIFICIOS	SUMINISTRO Y DISTRIBUCION PRODUCTOS DE LIMPIEZA EN ESCUELAS INFANTILES	8.372,91 €

TOTAL

478.483,79 €

AÑO 2018: OBRAS EDIFICIOS EDUCACIÓN

EDIFICIO	OBRA	TOTAL OBRA EJECUTADA
CEP ABENDAÑO IKASTOLA (PRIMARIA)	SUMINISTRO DE EQUIPOS DE ILUMINACIÓN LED	2.290,09 €
CEP ABETXUKO IKASTOLA (INFANTIL + PRIMARIA)	PINTURA DE TRES AULAS Y BIBLIOTECA	6.418,86 €
CEP ADURTZA IKASTOLA (Aulas Pza Dantzari) Antes EMEI Olarizu	REPARACION DE SUELO ASFALTICO EN PATIO	4.611,55 €
CEP ADURTZA IKASTOLA (INFANTIL + PRIMARIA)	PINTURA DE GIMNASIO, COMEDOR Y DIRECCION	9.576,14 €
CEP ADURTZA IKASTOLA (INFANTIL + PRIMARIA)	PINTURA DE LA SEGUNDA PLANTA DEL EDIFICIO DE PRIMARIA	19.135,94 €
CEP ADURTZA IKASTOLA (INFANTIL + PRIMARIA)	RETIRADA DE RESTOS DE FIBROCEMENTO DEL BAJO CUBIERTA	3.872,00 €
CEP ADURTZA IKASTOLA (INFANTIL + PRIMARIA)	LIMPIEZA DE CANALONES	3.285,15 €
CEP ADURTZA IKASTOLA (INFANTIL + PRIMARIA)	SUMINISTRO DE MATERIAL ELÉCTRICO PARA REFORMA DE LA PLANTA PRIMERA	4.071,74 €
CEP ÁNGEL GANIVET (PRIMARIA)	REPARACIÓN DE SANEAMIENTO	32.701,08 €
CEP ANTONIO LZ DE GUEREÑU (PRIMARIA)	PINTURA DE COMEDORES Y COCINA	4.161,95 €
CEP ARANBIZKARRA IKASTOLA (INFANTIL + PRIMARIA)	PINTURA DE VESTUARIOS Y 2 AULAS	4.052,48 €
CEP ARANBIZKARRA IKASTOLA (INFANTIL + PRIMARIA)	PINTADO DE FACHADAS	23.679,22 €
CEP BARRUTIA IKASTOLA (PRIMARIA)	PINTURA DE ESTRUCTURAS METÁLICAS	6.323,94 €
CEP BARRUTIA IKASTOLA (PRIMARIA)	SUSTITUCION DE POLICARBONATOS DEL POLIDEPORTIVO	6.439,18 €
CEP DIVINO MAESTRO (PRIMARIA)	REPARACIÓN DE DUCHAS EN VESTUARIOS	9.650,96 €
CEP ERREKABARRI (Antiguo CÁNDIDO RZ DE GARIBAY)	SUMINISTRO DE MATERIAL PARA FABRICACIÓN DE VALLAS	10.542,74 €
CEP JUDIMENDI (INFANTIL + PRIMARIA)	PINTURA DE COMEDOR Y AULAS	6.710,39 €
CEP LANDAZURI IKASTOLA (INFANTIL + PRIMARIA) + CEP STA MARIA DE VITORIA	SUSTITUCION DE VALVULAS EN RADIADORES CEP LANDAZURI+CEP STA Mª DE VITORIA	6.776,00 €
CEP LUIS DORAO (PRIMARIA)	ELIMINACIÓN PELDAÑO DEL PASO PEATONAL Y RECRECIDA DE ACERAS	4.106,28 €
CEP MIGUEL DE CERVANTES (PRIMARIA)	REPARACIÓN DE PAVIMENTO EN PATIO	4.528,16 €
CEP ODÓN DE APRAIZ IKASTOLA (INFANTIL + PRIMARIA)	SUSTITUCIÓN DE EQUIPOS DE ILUMINACIÓN A LED	8.533,46 €
CEP ODÓN DE APRAIZ IKASTOLA (INFANTIL + PRIMARIA)	PINTURA GENERAL DE PRIMARIA	20.893,59 €
CEP PADRE ORBISO (PRIMARIA)	REPARACIÓN Y TRASLADO DE CONTADOR DE AGUA	6.247,81 €
CEP SALBURUA	FIJACION DE POLICARBONATOS EN POLIDEPORTIVO	3.509,00 €
CEP SAN IGNACIO (PRIMARIA)	REPARACIÓN DE SUELOS DE DESPACHOS	4.319,70 €
CEP SAN MARTÍN (PRIMARIA)	SUSTITUCION DE SUELOS EN SALA DE JUEGOS	3.709,25 €
CEP TOKI EDER IKASTOLA (PRIMARIA)	PINTURA DE ESTRUCTURAS METÁLICAS	3.973,95 €
CEP UMANDI IKASTOLA (INFANTIL + PRIMARIA)	PINTURA DE AULAS DE TERCER CICLO, SALA DE MÚSICA Y PASILLO DE GIMNASIO	12.239,22 €
CEP UMANDI IKASTOLA (INFANTIL + PRIMARIA)	SUMINISTRO DE LUMINARIAS PARA SUSTITUCIÓN PARCIAL EN EL CENTRO	2.290,09 €
CEP ZABALGANA	SUMINISTRO DE EQUIPOS DE ILUMINACIÓN LED	2.318,60 €
CEPA EL CARMEN	REPOSICION DE BAJANTES DE COBRE ROBADAS	2.934,13 €
CP ARANZABELA (INFANTIL)	REPARACIONES EN COLUMPIOS DEL PATIO	13.945,86 €
CP SAMANIEGO (INFANTIL)	SUSTITUCIÓN DE SUELOS	43.761,28 €
CP SANTA LUCÍA (INFANTIL)	SUSTITUCIÓN DE POLICARBONATOS DE PASILLO DE ENTRADA	2.760,31 €
CP SANTA LUCÍA (INFANTIL)	PINTURA GENERAL DEL CENTRO	20.043,98 €
EI GURUTZMENDI	CERRAMIENTO DE ESPACIO PARA NUEVO ALMACÉN	8.499,02 €
EI ORTZADAR	REPARACION DE SUELO DE CAUCHO	16.141,40 €
EI SALBURUA	REPARACION DE SUELOS EN TERRAZAS	20.653,55 €
EMEI LOURDES LEJARRETA	REPARACIONES EN COLUMPIOS DEL PATIO	8.228,00 €
VARIOS EDIFICIOS	CAMPAÑA DE LIMPIEZA ANUAL DE PATIOS EN CENTROS ESCOLARES	7.865,00 €
CEP LUIS ELEJALDE (INFANTIL + PRIMARIA)	LIMPIEZA DE CUBIERTAS EN EDIFICIO PRINCIPAL	7.852,30 €
CEP PÍO BAROJA (INFANTIL + PRIMARIA)	SUSTITUCIÓN DE POLICARBONATOS DE CUBIERTA DEL POLIDEPORTIVO	19.436,84 €
CEP SAN IGNACIO (PRIMARIA)	RENOVACIÓN DE LAS TERRAZAS	
CEPA PAULO FREIRE - ABETXUKO	REFORMA DE ASEOS	
CP BARRUTIA (INFANTIL)	REPARACION DE CUBIERTA PLANA	32.551,15 €
EMEI HAURTZARO	INCLUSIÓN DE ASCENSOR	113.496,79 €

TOTAL

559.138,13 €

AÑO 2016

EDUCACIÓN 2016

NÚMERO DE PARTES POR MESES

Enero	402
Febrero	423
Marzo	412
Abril	371
Mayo	432
Junio	356
Julio	136
Agosto	33
Septiembre	556
Octubre	347
Noviembre	525
Diciembre	253

TOTAL DE PARTES 4248

26,56 % de todos los partes

NÚMERO DE PARTES POR GREMIOS

ASCENSORES	5
CERRAJERO	2
PUERTAS	1
ELECTRICIDAD	667
CALEFACCION	135
PORTES	130
ELECTRODOMESTICOS	98
ELECTRONICA	1
SANEAMIENTOS	41
FONTANERIA	569
ALBAÑILERIA	239
PINTURA	169
PERSIANAS	281
CARPINTERIA	531
MOBILIARIO	9
PAVIMENTOS	4
PAVIMENTOS	4
HERRERIA	703
POLIVALENTES	423
SISTEMAS	6
LIMPIEZA	3
VARIOS	13
JUEGOS	29
DOTACIONES	39
SUMINISTROS	23
GRUPO	3
LIMPIEZA	2
CUBIERTAS	117
TELECOMUNICACIONES	1
TOTAL	4248

AÑO 2017 PARTES DE EDUCACIÓN

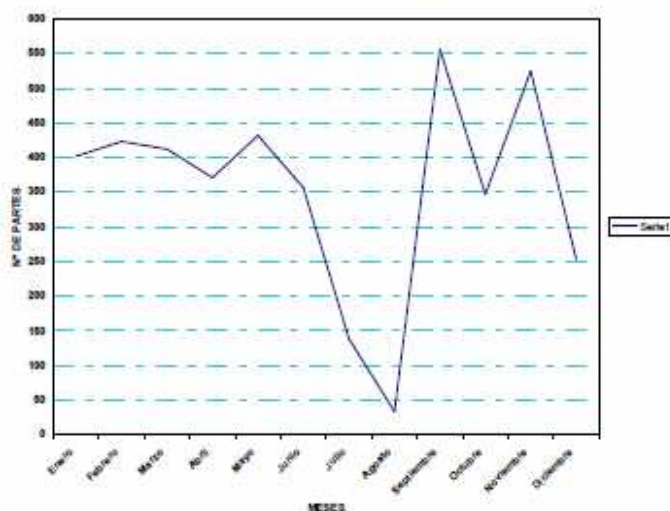

AÑO 2017

EDUCACIÓN 2017

NÚMERO DE PARTES POR MESES

Enero	392
Febrero	460
Marzo	502
Abril	217
Mayo	386
Junio	411
Julio	146
Agosto	28
Septiembre	587
Octubre	490
Noviembre	440
Diciembre	270
TOTAL DE PARTES	4329
26,84 % de todos los partes	

AÑO 2017 PARTES DE EDUCACIÓN

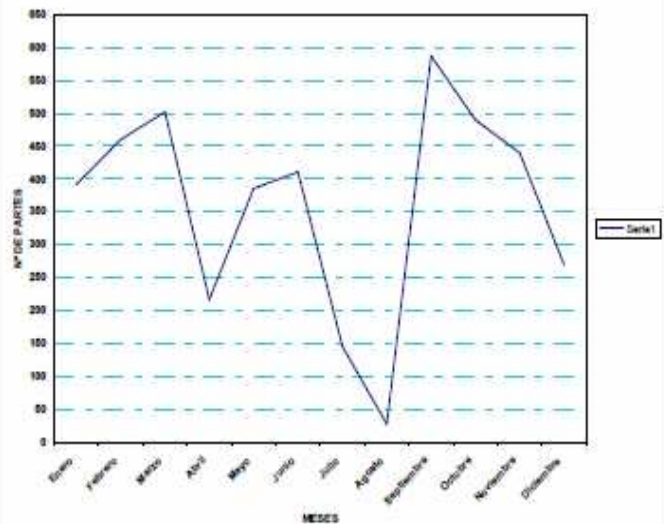

NÚMERO DE PARTES POR GREMIOS

ASCENSORES	2
CERRAJERO	1
PUERTAS	2
ELECTRICIDAD	694
CALEFACCION	129
PORTES	130
ELECTRODOMESTICOS	84
ELECTRONICA	8
SANEAMIENTOS	19
FONTANERIA	544
ALBAÑILERIA	284
PINTURA	147
PERSIANAS	292
CARPINTERIA	546
MOBILIARIO	23
CRISTALERIA	2
PAVIMENTOS	7
HERRERIA	800
POLIVALENTES	368
SISTEMAS	3
LIMPIEZA	1
VARIOS	10
JUEGOS	27
DOTACIONES	6
SUMINISTROS	30
GRUPO	4
LIMPIEZA	1
CUBIERTAS	145
TOTAL	4329

EDUCACIÓN

EDUCACIÓN

NÚMERO DE PARTES POR MESES

Enero	430
Febrero	413
Marzo	443
Abril	344
Mayo	413
Junio	399
Julio	130
Agosto	18
Septiembre	537
Octubre	519
Noviembre	438
Diciembre	327

TOTAL DE PARTES 4409

25,92 % de todos los partes

NÚMERO DE PARTES POR GREMIOS

ASCENSORES	1
ELECTRICIDAD	767
CALEFACCIÓN	122
CAMPAÑAS	1
MOBILIARIO	1
PORTES	73
ELECTRODOMÉSTICOS	56
ELECTRÓNICA	2
SANEAMIENTOS	10
FONTANERÍA	642
ALBAÑILERÍA	274
PINTURA	180
PERSIANAS	295
CARPINTERÍA	541
MOBILIARIO	13
PAVIMENTOS	3
HERRERÍA	740
POLIVALENTES	404
SISTEMAS	2
SISTEMAS	1
VARIOS	14
JUEGOS	24
DOTACIONES	29
SUMINISTROS	29
GRUPO PROM. ECÓNICA	2
CUBIERTAS	183

TOTAL DE PARTES 4409

AÑO 2018 PARTES DE EDUCACIÓN

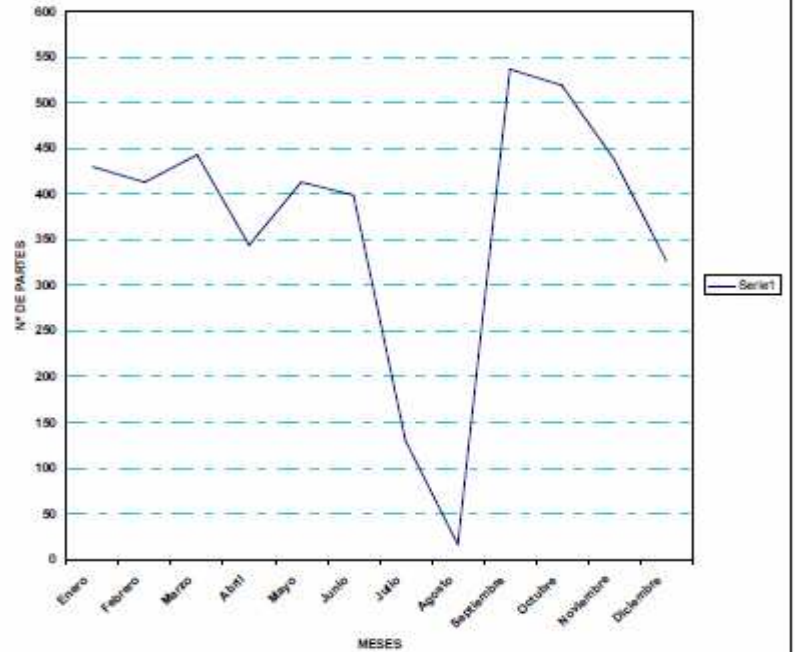

Expedientes de obras por departamentos 2015-2019

