

VITORIA-GASTEIZKO
TXIKIZKAKO MERKATARITZA
2013ko 1. Seihilekoa

COMERCIO MINORISTA
DE VITORIA-GASTEIZ
1er Semestre 2013



0. Introducción

	2011		2012				2013	
	III	IV	I	II	III	IV	I	II
Índice de ventas (% interanual)	-4,7	-0,8	-2,7	-8	-3,6	-7,1	-6,5	-4,4
Índice de ventas en Alimentación	-5,3	-2,9	-4,3	-7,8	-2,8	-4,6	-5,5	-3,5
Índice de ventas en Resto de productos	-4,2	0,8	-1,5	-8,2	-4,1	-8,9	-7,1	-5,2
Índice de ventas Combustible	-5,6	0,1	1,8	4,4	-5,7	-0,2	0,2	0,2
Ventas en grandes superficies	-8,0	-6,8	-2,1	-4,3	-6,3	1,3	-0,7	3,1
Afiliación en comercio (% interanual)	-0,16	-0,5	0	-2,27	-2,3	-3,0	-3,6	-1,3
Afiliación total (% interanual)	-0,8	-1,2	-1,5	-1,6	-1,09	-4,24	-5,41	-3,82
IPC (%)	3,1	2,4	1,8	1,7	2,9	2,3	2,1	2,0
Variación del número de comercios	0,6%		-0,6%		-2,0%		0,41%	
Nº establecimientos todos sectores	17.749		17.764				17.555	
Variación establecimientos todos sectores	0,62		0,08				-1,19	
Recaudación IRPF (% interanual)			-3,9				-9,0	

1. Txikizkako merkataritzako salmenten hiruhilekoko indizea Aurreko urteko aldi berdinarekiko hazkundera Índice trimestral de ventas del comercio minorista Tasa de incremento real interanual

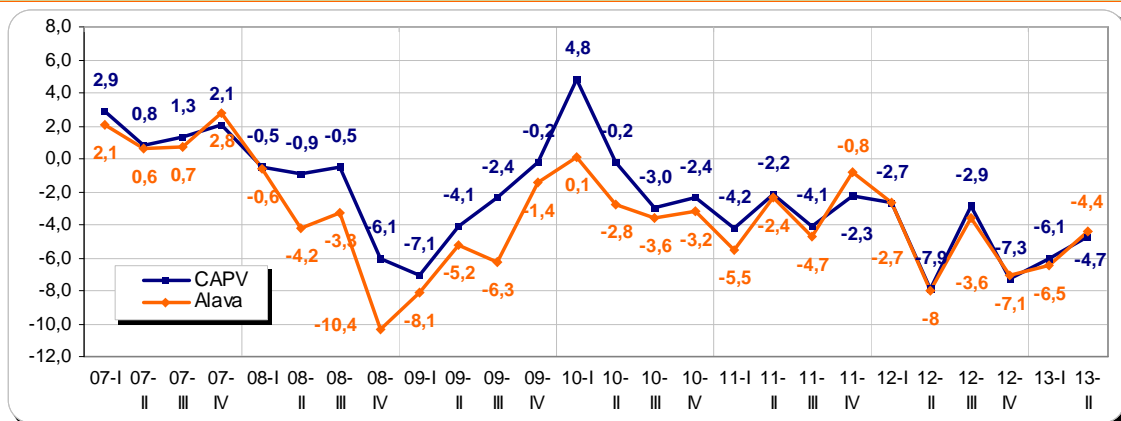

Fuente: EUSTAT. Índice de Comercio Minorista sin estaciones de servicio. Datos corregidos, precios constantes.

2. Txikizkako merkataritzako salmenten hiruhilekoko indizea Aurreko urteko aldi berdinarekiko hazkundera. Índice trimestral de ventas del comercio minorista Tasa de incremento real interanual. Araba

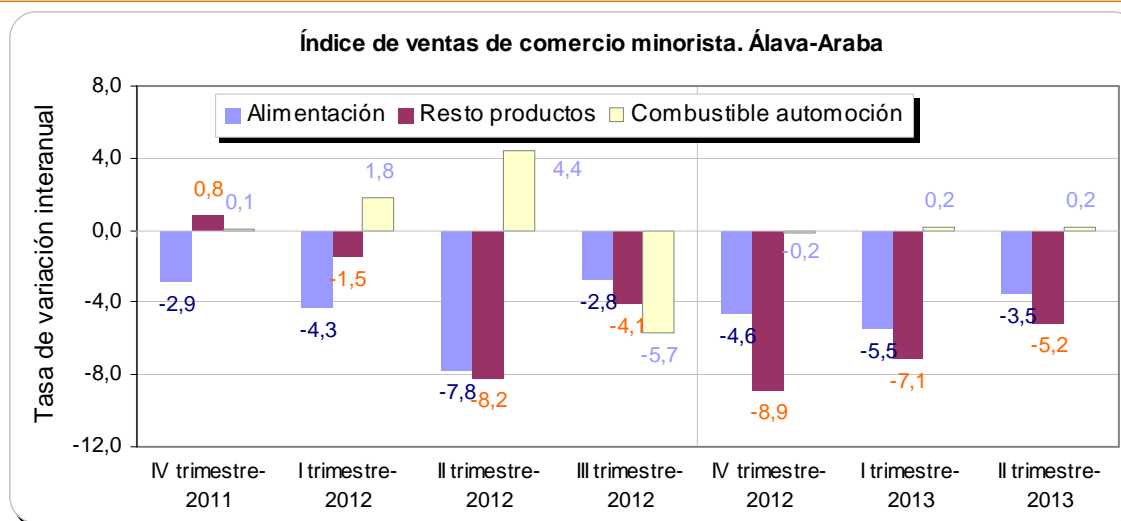

Fuente: EUSTAT. Índice de Comercio Minorista. Datos corregidos, precios constantes. Fuente: INE

3. Euskal AEko Txikizkako Merkataritzaren Indizea hiru hilekoaren, seriearen, prezioen eta L sektorizazioaren arabera.
 Índice de ventas del comercio minorista por período, serie, precios, sectorización L y trimestre.

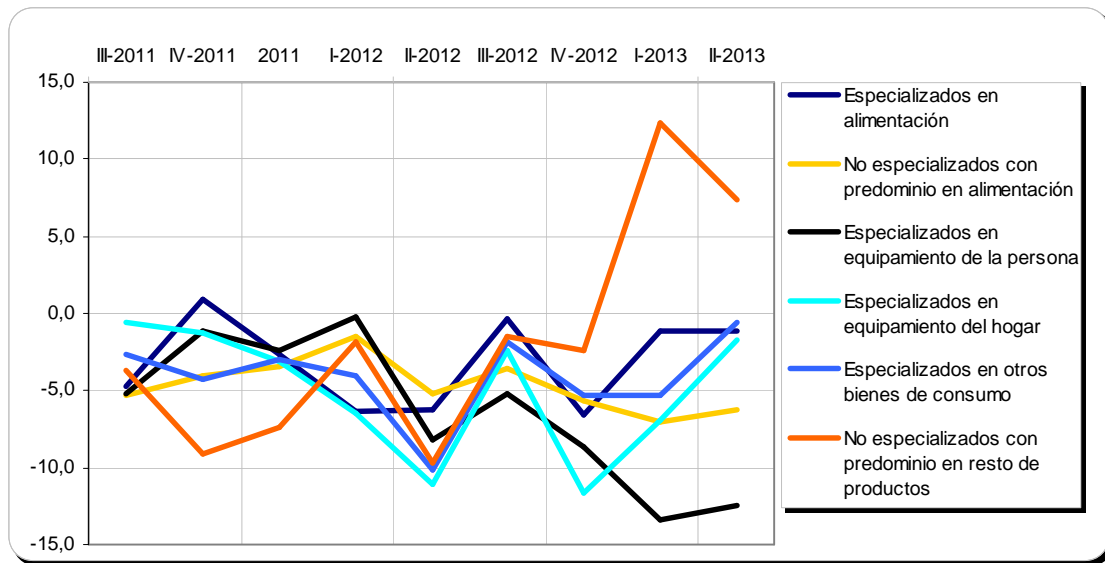

Índice de comercio al por menor de la C.A. de Euskadi según sectorización L y trimestre. Datos corregidos. Precios constantes. 2012(p)

4. EAEko azalera handietako merkataritzaren indizea lurralde historikoaren eta hilaren arabera.
 Índice de comercio en grandes superficies por territorio histórico y mes.

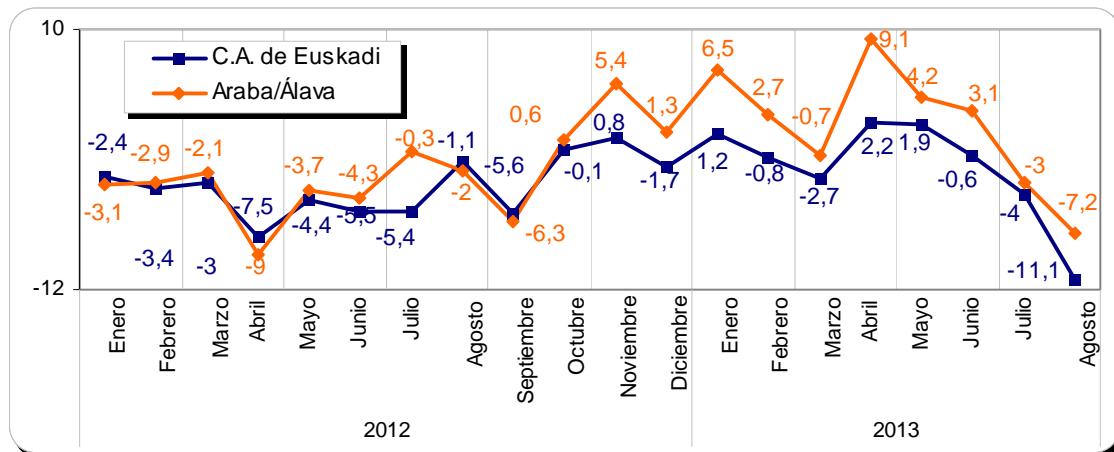

Índice de comercio en grandes superficies de la C.A. de Euskadi por territorio histórico y mes. Datos corregidos. Precios constantes. 2012(p)

5. Txikizkako merkataritzako landunen hiru hileko indizea Aurreko urteko aldi berdinarekiko hazkunde
 Índice trimestral de ocupación comercio minorista.
 Tasa de incremento sobre mismo período año anterior

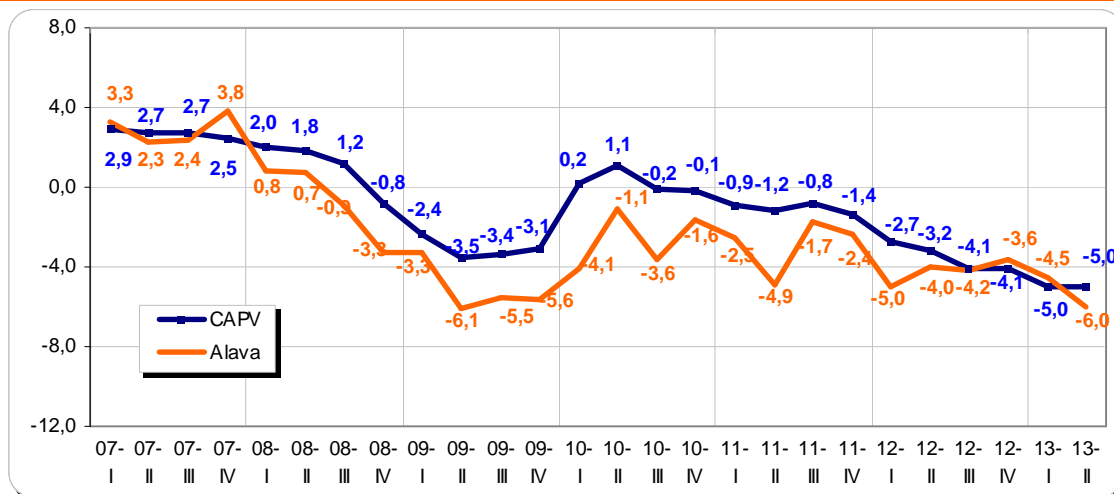

Fuente: EUSTAT. Índice de Comercio Minorista

6. Arabako Gizarte Segurantzaren afiliazioa txikizkako merkataritzan
 Afiliación a la Seguridad Social en comercio minorista alavés.

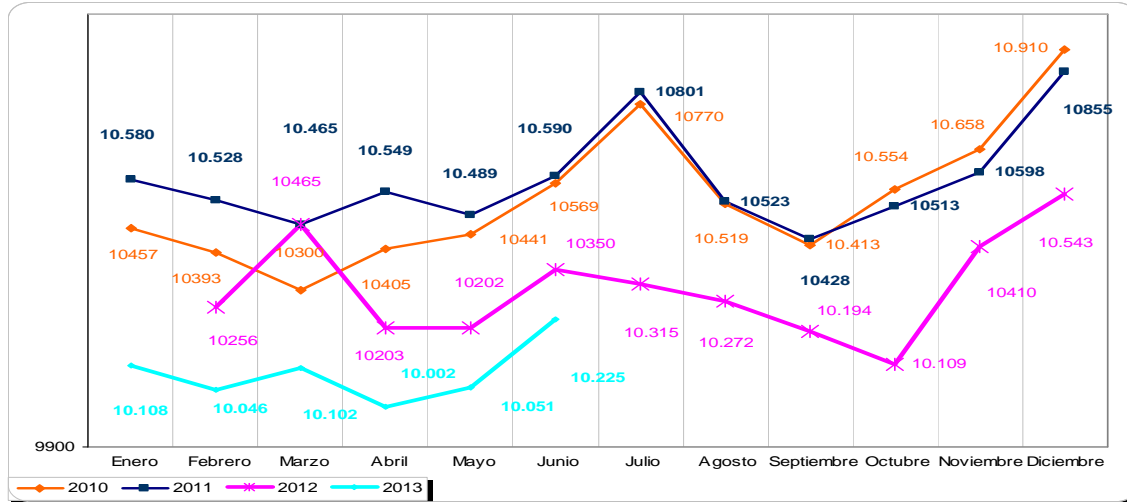

Fuente: INSS. Seguridad Social. Elaboración propia

7. Arabako Gizarte Segurantzaren afiliazioa txikizkako merkataritzan. Erregimen orokorra
 Afiliación a la Seguridad Social en comercio minorista alavés. Régimen General

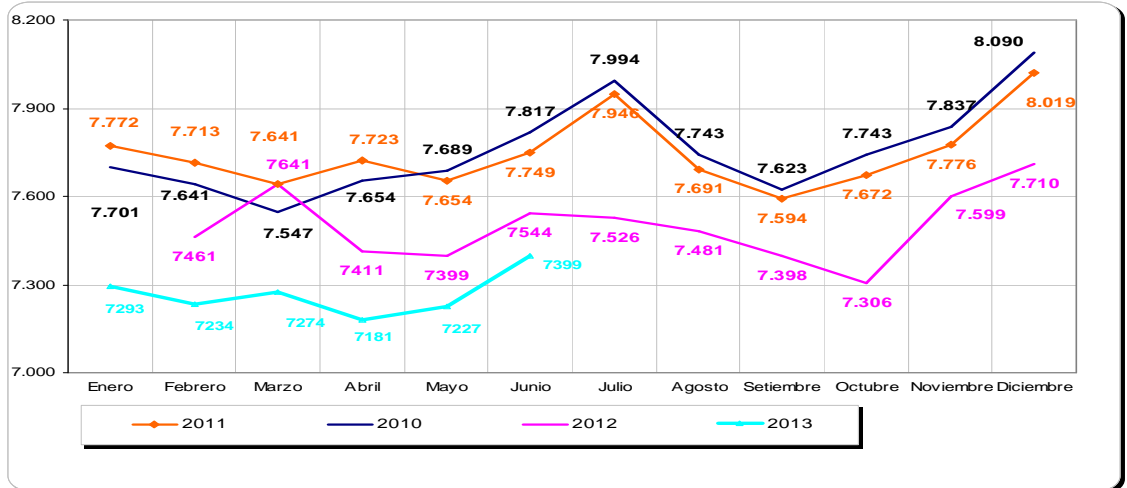

Fuente: INSS. Sección 47 (CNAE 2009)

8. Arabako Gizarte Segurantzaren afiliazioa txikizkako merkataritzan. Langile autonomoak
 Afiliación a la Seguridad Social en comercio minorista alavés. Régimen por cuenta propia

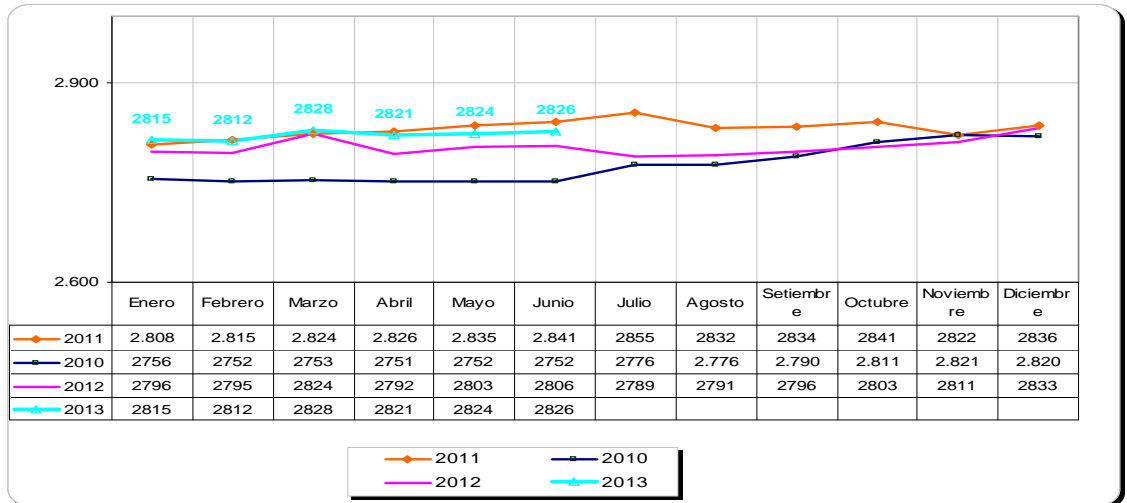

Fuente: INSS. Sección 47 (CNAE 2009)

9. Indicadores sintéticos mercado de trabajo

Indicadores sintéticos	Junio 2012	Diciembre 2012	Junio 2013	Saldo semestral	Saldo interanual
Vitoria-Gasteiz					
Demandantes empleo Comercio minorista ¹	1.725	1.794	1.984	190	259
Personas afiliadas Comercio-Minorista	8.191	8.374	8.084	-290	-107
Personas afiliadas todos sectores	110.571	109.405	107.364	-2.041	-3.207
Demandantes de empleo V-G Todos sectores	19.346	20.788	21.639	851	2.293
Álava					
Personas afiliadas en comercio en Álava-Araba	10.350	10.543	10.225	-318	-125
Tasa de paro administrativo comercio	17,4	17,6	19,7		
Tasa de paro administrativo general	14,9	16,0	16,8		
Peso del empleo en comercio sobre total	7,40%	7,7%	7,5%		

Fuente: Lanbide, Servicio vasco de empleo e INSS. Elaboración propia

10. Langabezia erregistratua, adinaren eta sexuaren arabera Paro registrado, según edad y sexo

Edad	Hombre	Mujer	Total	%
De 16 a 24	40	117	157	7,9
De 25 a 29	55	198	253	12,8
De 30 a 34	72	233	305	15,4
De 35 a 39	59	213	272	13,7
De 40 a 44	64	215	279	14,1
De 45 a 49	45	158	203	10,2
De 50 a 54	35	166	201	10,1
De 55a 59	23	188	211	10,6
Más de 60 años	15	88	103	5,2
Total	408	1.576	1.984	100,0

Fuente: Lanbide. Elaboración propia

11. Langabezia erregistratua, nazionalitatearen eta sexuaren arabera Paro registrado, según nacionalidad y sexo

Nacionalidad	Hombre	Mujer	Total	%
Estado español	303	1.54	1.757	88,6
América Centro y Sur	42	63	105	5,3
Africa Norte	34	23	57	2,9
Espacio Econ. Europeo	7	18	25	1,3
Africa subsahariana	10	14	24	1,2
Resto de Asia	8	2	10	0,5
Europa, No EEE	1	2	3	0,2
China	3	0	3	0,2

Fuente: Lanbide. Elaboración propia

12. Langabezia erregistratua, ikasketa mailaren arabera Paro registrado, según nivel académico

Nivel de Estudios alcanzados	N	%
Hasta obligatorios	1.286	64,8
Bachillerato	139	7,0
FP	388	19,6
Universitarios	171	8,6
Total	1.984	100,0

Fuente: Lanbide. Elaboración propia

13. Txikizkako merkataritzaren oinarritzko ezaugarriak, adarraren arabera
Características básicas del comercio minorista, por rama de actividad

Rama	Nº	%	M2	%	Dimensión media
Alimentación, bebida y tabaco	788	27,09	43.421	10,91	55,10
Comercio mixto	79	2,72	99.615	25,02	1.260,95
Droguerías y farmacias	197	6,77	19.517	4,90	99,07
Equipamiento de la persona	542	18,63	56.531	14,20	104,30
Equipamiento del hogar	529	18,18	70.392	17,68	133,07
Otro comercio	602	20,69	76.593	19,24	127,23
Vehículos, accesorios y carb.	172	5,91	32.062	8,05	186,41
Total comercio minorista	2.909	100,00	398.132	100,00	136,86

Fuente: Impuesto de Actividades económicas. Elaboración Gabinete de estudios Ayuntamiento de Vitoria-Gasteiz

14. Saltokien kopuruaren bilakaera, adarraren arabera.
Evolución del comercio por rama

Rama Comercial	31/12/2011	30/06/2012	31/12/2012	30/06/2013	Saldo semestral	Saldo anual
Alimentación, bebida y tabaco	809	807	788	788	0	-19
Comercio mixto	77	76	76	79	3	3
Droguerías, farmacias	204	208	196	197	1	-11
Equipamiento de la persona	565	562	541	542	1	-20
Equipamiento del hogar	546	532	524	529	5	-3
Otro Comercio	597	592	600	602	2	10
Vehículos, accesorios y carbur.	174	177	172	172	0	-5
Total comercio minorista	2.972	2.954	2.897	2909	12	-45

Fuente: Impuesto de Actividades económicas. Elaboración Gabinete de estudios

15. Saltokien altak eta bajak, adarraren arabera.
Altas y bajas de los establecimientos, por rama

Rama Comercial	31/12/2012	Altas	Bajas	30/06/2013
Alimentación, bebida y tabaco	788	71	71	788
Comercio mixto	76	6	3	79
Droguerías, farmacias	196	7	6	197
Equipamiento de la persona	541	41	40	542
Equipamiento del hogar	524	25	20	529
Otro Comercio	600	23	21	602
Vehículos y accesorios, carburantes	172	9	9	172
Total comercio minorista	2.897	182	170	2.909

Fuente: Impuesto de Actividades económicas. Elaboración Gabinete de estudios

16. Saltokien azaleraren bilakaera, adarraren arabera (m2)
Evolución de la superficie de los comercios, (m2)

Rama Comercial	31/12/2012	Altas	Bajas	30/06/2013
Alimentación, bebida y tabaco	43.286	5.374,26	5.239,01	43.421
Comercio mixto	98.592	1.563,00	540	99.615
Droguerías, farmacias	19.250	543	276	19.517
Equipamiento de la persona	56.626	3.623,20	3.718,34	56.531
Equipamiento del hogar	71.582	1.709,39	2.899,02	70.392
Otro Comercio	75.091	2.884,42	1.382,10	76.593
Vehículos y accesorios, carburantes	32.231	2.019,43	2.188,20	32.062
Total comercio minorista	396.658	17.716,70	16.242,67	398.132

Fuente: Impuesto de Actividades económicas. Elaboración Gabinete de estudios

17. Txikizkako merkataritzaren oinarrizko ezaugarriak, zonaldeka
Características básicas del comercio minorista por barrio.

Barrio	Nº	%	M2	%	Densidad comercial (m2 / habitante)	Habitantes
Abetxuko	14	0,5	687,0	0,2	0,2	3.332
Adurtza	100	3,4	10.858,2	2,7	1,7	6.264
Ali-gobeo	21	0,7	10.488,0	2,6	11,0	957
Arana	25	0,9	1.819,5	0,5	0,6	3.205
Aranbizkarra	88	3,0	6.734,7	1,7	0,6	11.358
Arantzabela	4	0,1	280,0	0,1	0,2	1.447
Ariznabarra	35	1,2	3.088,5	0,8	0,4	7.973
Arriaga lakua	263	9,0	73.984,5	18,6	2,7	27.805
Casco histórico	188	6,5	10.532,2	2,6	1,2	8.989
Coronación	275	9,5	20.813,8	5,2	1,7	12.177
Desamparados	148	5,1	37.904,1	9,5	6,3	6.018
El anglo	93	3,2	10.695,0	2,7	2,5	4.253
El pilar	137	4,7	13.495,8	3,4	1,4	9.388
Ensanche	436	15,0	34.017,9	8,5	4,1	8.274
Gazalbide	14	0,5	1.109,0	0,3	0,5	2.399
Judizmendi	84	2,9	5.995,7	1,5	1,0	5.842
Lovaina	198	6,8	10.886,5	2,7	1,4	7.986
Mendizorrotza (1)	17	0,6	7.734,0	1,9	1,6	4.725
Salburua	41	1,4	7.123,0	1,8	0,5	13.388
San cristobal	41	1,4	4.526,0	1,1	0,7	6.134
San martin	126	4,3	8.130,3	2,0	0,6	12.696
Sansomendi	98	3,4	7.665,6	1,9	0,4	21.250
Santa lucía	32	1,1	2.048,0	0,5	0,3	8.032
Santiago	45	1,5	2.363,0	0,6	0,7	3.592
Txagorritxu	68	2,3	7.884,0	2,0	1,0	8.204
Zabalgana (1)	60	2,1	11.889,8	3,0	0,6	19.101
Zaramaga	100	3,4	10.254,0	2,6	0,8	12.169
Rural este	68	2,3	27.147,0	6,8	13,4	2.024
Rural noroeste	15	0,5	10.385,0	2,6	6,5	1.595
Rural suroeste	29	1,0	25.243,0	6,3	16,1	1.570
Sin barrio	46	1,6	12.349,0	3,1		
Total	2.909	100,0	398.132	100,0	1,6	242.147

Fuente: Impuesto de Actividades económicas. Elaboración Gabinete de estudios Ayuntamiento de Vitoria-Gasteiz

18. Txikizkako merkataritzaren oinarrizko ezaugarriak, auzoka
 Características básicas del comercio minorista por barrio. 30/06/2013

Barrio	31/12/2012	30/06/2013	Saldo	31/12/2012	30/06/2013	Saldo
Abetxuko	687	687,0	0	14	14	0
Adurtza	10.608	10.858,2	250	100	100	0
Ali-Gobeo	10.888	10.488,0	-400	22	21	-1
Arana	1.664	1.819,5	156	23	25	2
Aranbizkarra	6.109	6.734,7	626	89	88	-1
Arantzabela	274	280,0	6	4	4	0
Ariznabarra	2.960	3.088,5	129	35	35	0
Arriaga-lakua	74.065	73.984,5	-81	265	263	-2
Casco Histórico	11.110	10.532,2	-578	191	188	-3
Coronación	20.128	20.813,8	686	271	275	4
Desamparados	37.996	37.904,1	-92	150	148	-2
El anglo	10.674	10.695,0	21	92	93	1
El Pilar	13.397	13.495,8	99	138	137	-1
Ensanche	34.179	34.017,9	-161	433	436	3
Gazalbide	1.037	1.109,0	72	13	14	1
Judimendi	5.766	5.995,7	230	81	84	3
Lovaina	11.686	10.886,5	-799	203	197	-5
Mendizorrotza	7.766	7.734,0	-32	19	17	-2
Salburua	6.866	7.123,0	257	38	41	3
San cristobal	4.521	4.526,0	5	41	41	0
San martin	8.354	8.130,3	-224	126	125	-1
Sansomendi	6.995	7.665,6	671	94	98	4
Santa lucia	2.032	2.048,0	16	31	32	1
Santiago	1.926	2.363,0	437	43	47	4
Txagorritxu	7.960	7.884,0	-76	69	68	-1
Zabalzana	11.375	11.889,8	515	53	60	7
Zaramaga	10.138	10.254,0	116	99	100	1
Zona rural este	28.137	27.147,0	-990	68	68	0
Zona rural noroeste	10.549	10.385,0	-164	17	15	-2
Zona rural suroeste	24.519	25.243,0	724	28	29	1
No consta	12.292	12.349,0	57	47	46	-1
Total	396.658	398.132,0	1.474	2.897	2.909	12

Fuente: Impuesto de Actividades económicas. Elaboración Gabinete de estudios Ayuntamiento de Vitoria-Gasteiz

19. Número de establecimientos comerciales en Alimentación, bebida y tabaco

Nº Barrio	Barrio	Valor
25	Abetxuko	9
18	Adurtza	35
22	Ali-Gobeo	4
14	Arana	9
13	Aranbizkarra	39
11	Arantzabela	1
21	Ariznabarra	20
24	Arriaga-Lakua	58
1	Casco Histórico	57
4	Coronación	56
15	Desamparados	53
10	El Anglo	18
5	El Pilar	44
2	Ensanche	56
6	Gazalbide	7
16	Judimendi	26
3	Lovaina	34
20	Mendizorrotza	6
30	Salburua	20
19	San Cristóbal	17
8	San Martín	42
23	Sansomendi	52
17	Santa Lucía	17
12	Santiago	15
7	Txagorritxu	26
29	Zabalgana	22
9	Zaramaga	35
26	Rural Este	1
27	Rural Noroeste	2
28	Rural Suroeste	2

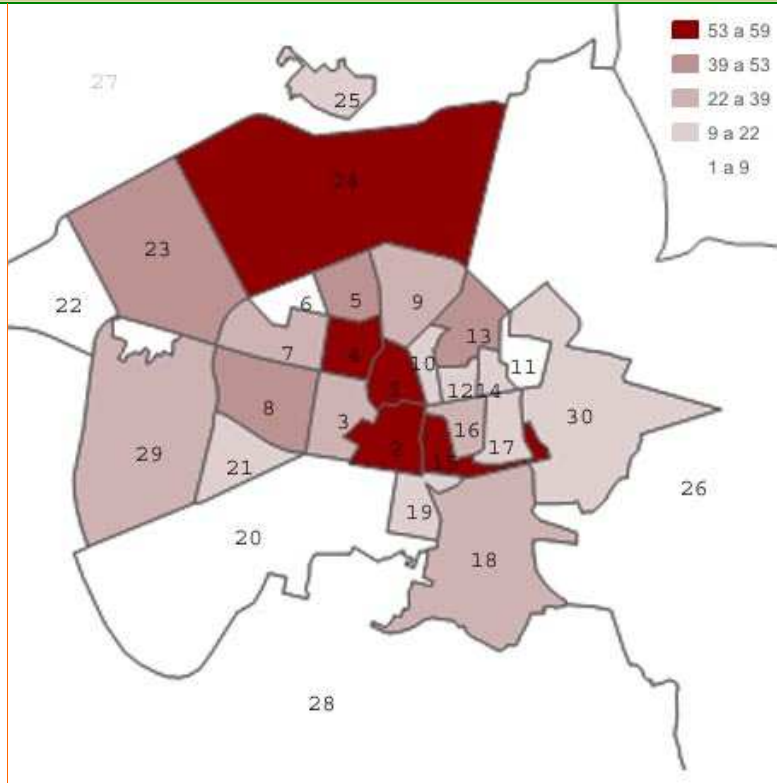

Fuente: Impuesto de Actividades económicas. Elaboración Gabinete de estudios Ayuntamiento de Vitoria-Gasteiz

20. Número de establecimientos comerciales en Equipamiento para la persona

Nº Barrio	Barrio	Valor
25	Abetxuko	0
18	Adurtza	5
22	Ali-Gobeo	0
14	Arana	3
13	Aranbizkarra	5
11	Arantzabela	1
21	Ariznabarra	1
24	Arriaga-Lakua	67
1	Casco Histórico	42
4	Coronación	47
15	Desamparados	15
10	El Anglo	15
5	El Pilar	18
2	Ensanche	176
6	Gazalbide	3
16	Judimendi	13
3	Lovaina	49
20	Mendizorrotza	1
30	Salburua	1
19	San Cristóbal	3
8	San Martín	12
23	Sansomendi	13
17	Santa Lucía	2
12	Santiago	7
7	Txagorritxu	7
29	Zabalgana	5
9	Zaramaga	12
26	Rural Este	1
27	Rural Noroeste	2
28	Rural Suroeste	0

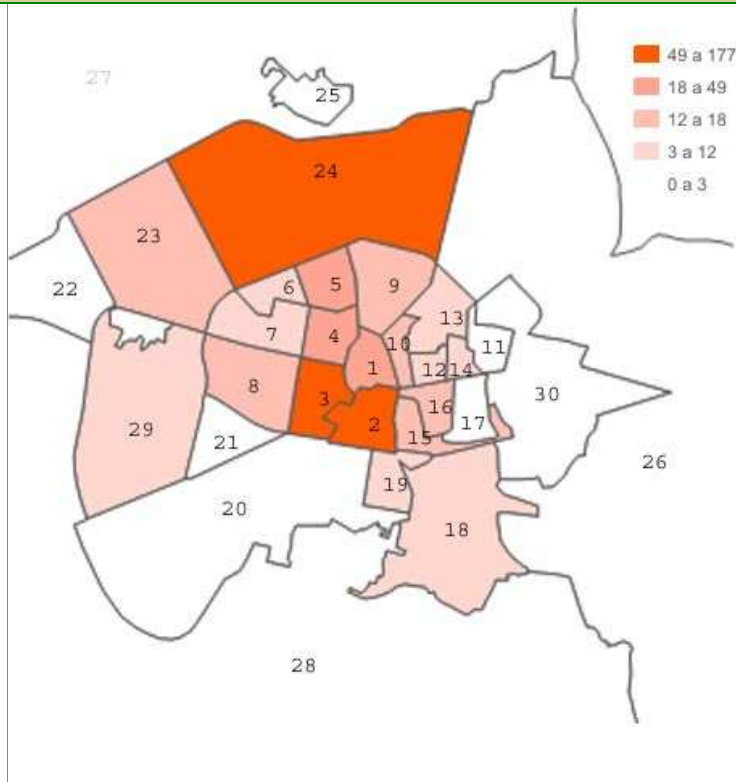

Fuente: Impuesto de Actividades económicas. Elaboración Gabinete de estudios Ayuntamiento de Vitoria-Gasteiz

21. Número de establecimientos comerciales en Droguerías y Farmacias

Nº Barrio	Barrio	N
2	Ensanche	30
4	Coronación	22
24	Arriaga-Lakua	16
1	Casco Viejo	11
15	Desamparados	11
3	Lovaina	10
8	San Martín	10
18	Adurtza	9
10	El Anglo	8
5	El Pilar	7
23	Sansomendi	7
9	Zaramaga	6
13	Aranbizkarra	5
12	Santiago	5
7	Txagorritxu	5
29	Zabalgana	5
30	Salburua	4
21	Ariznabarra	3
16	Judimendi	3
14	Arana	2
19	San Cristóbal	2
17	Santa Lucía	2
28	Rural Suroeste	2
25	Abetxuko	1
22	Ali-Gobeo	1
11	Arantzabela	1
6	Gazalbide	1
20	Mendizorrotza	1
27	Rural Noroeste	1
26	Rural Este	0

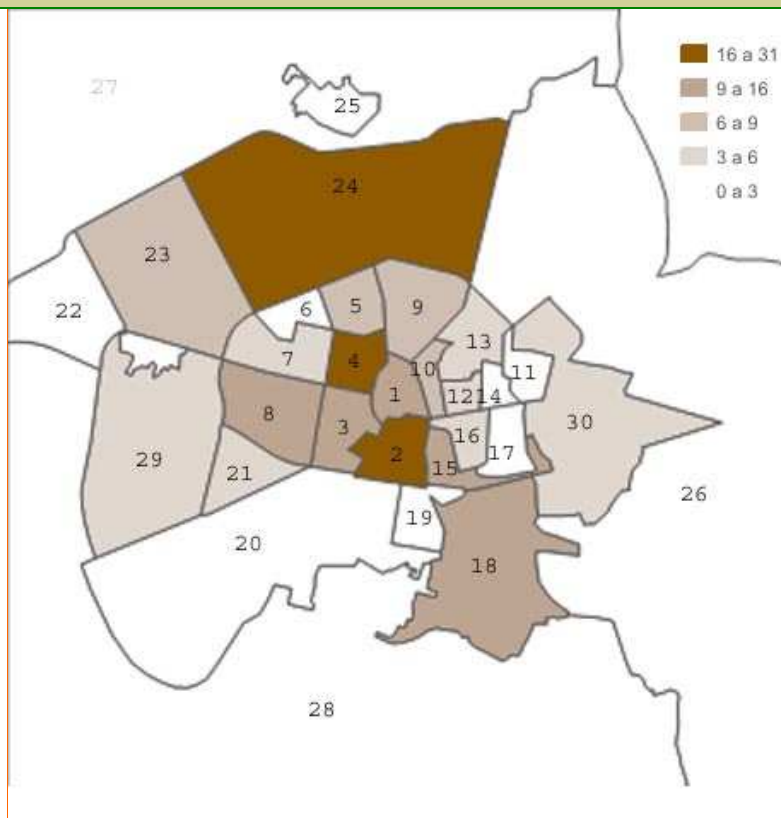

Fuente: Impuesto de Actividades económicas. Elaboración Gabinete de estudios Ayuntamiento de Vitoria-Gasteiz

22. Número de establecimientos comerciales en Equipamiento del Hogar

Nº Barrio	Barrio	Valor
25	Abetxuko	2
18	Adurtza	17
22	Ali-Gobeo	6
14	Arana	8
13	Aranbizkarra	16
11	Arantzabela	1
21	Ariznabarra	4
24	Arriaga-Lakua	37
1	Casco Viejo	30
4	Coronación	81
15	Desamparados	30
10	El Anglo	23
5	El Pilar	36
2	Ensanche	62
6	Gazalbide	1
16	Judimendi	18
3	Lovaina	42
20	Mendizorrotza	0
30	Salburua	4
19	San Cristóbal	5
8	San Martín	30
23	Sansomendi	7
17	Santa Lucía	5
12	Santiago	6
7	Txagorritxu	9
29	Zabalgana	7
9	Zaramaga	14
26	Zona Rural Este	16
27	Zona Rural Noroeste	4
28	Zona Rural Suroeste	4

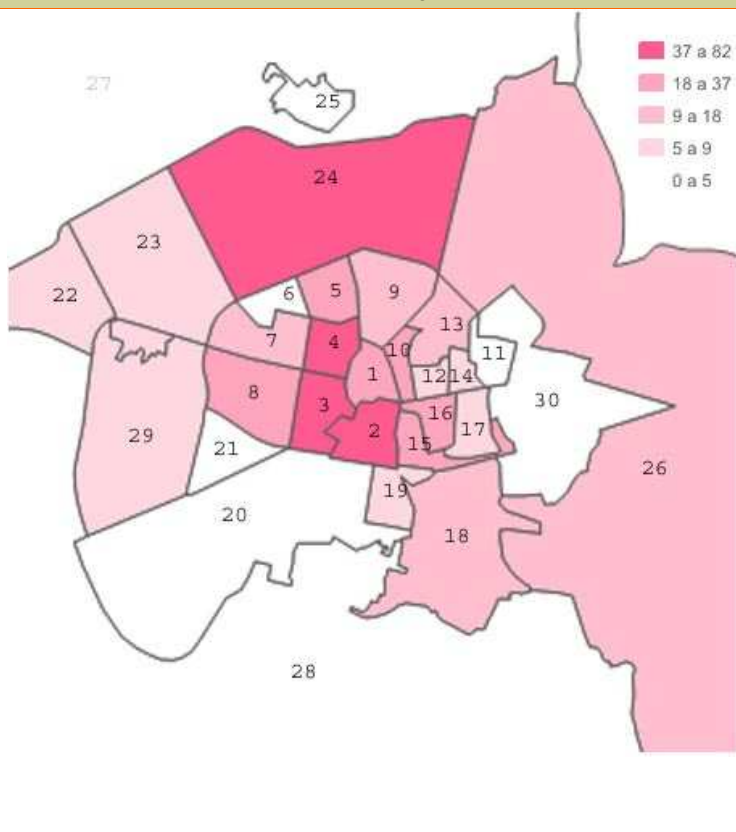

Fuente: Impuesto de Actividades económicas. Elaboración Gabinete de estudios Ayuntamiento de Vitoria-Gasteiz

23. Número de establecimientos comerciales en Vehículos, accesorios y carburantes

Nº Barrio	Barrio	N
25	Abetxuko	0
18	Adurtza	14
22	Ali-Gobeo	5
14	Arana	1
13	Aranbizkarra	4
11	Arantzabela	0
21	Ariznabarra	0
24	Arriaga-Lakua	15
1	Casco Histórico	2
4	Coronación	4
15	Desamparados	1
10	El Anglo	3
5	El Pilar	4
2	Ensanche	1
6	Gazalbide	0
16	Judimendi	3
3	Lovaina	9
20	Mendizorrotza	6
30	Salburua	2
19	San Cristóbal	6
8	San Martín	6
23	Sansomendi	4
17	Santa Lucía	1
12	Santiago	4
7	Txagorritxu	5
29	Zabalgana	7
9	Zaramaga	7
26	Rural Este	38
27	Rural Noroeste	3
28	Rural Suroeste	14

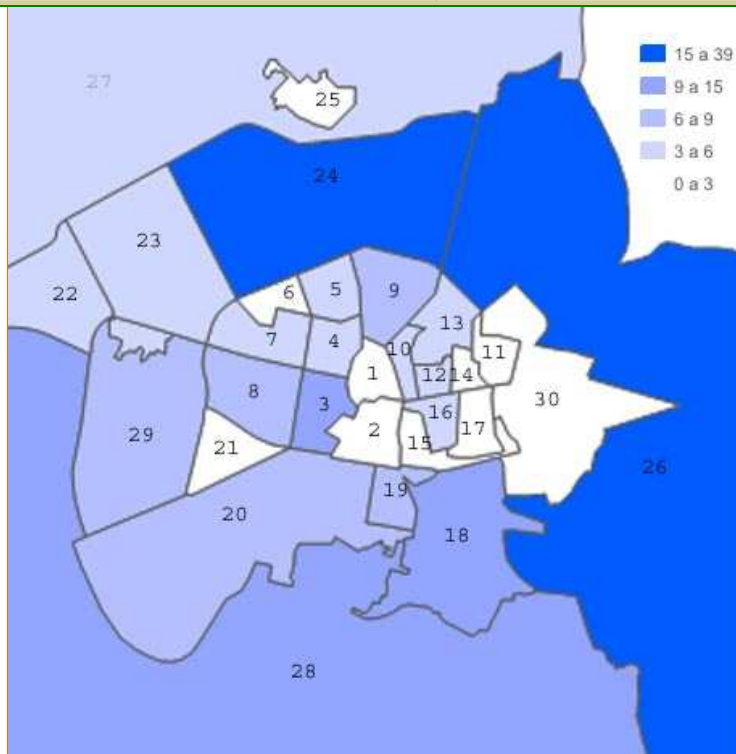

Fuente: Impuesto de Actividades económicas. Elaboración Gabinete de estudios Ayuntamiento de Vitoria-Gasteiz

24. Número de establecimientos comerciales en Comercio Mixto

23	Abetxuko	0
6	Adurtza	4
16	Ali-Gobeo	1
17	Arana	1
7	Aranbizkarra	4
24	Arantzabela	0
18	Ariznabarra	1
1	Arriaga-Lakua	7
25	Casco Histórico	0
2	Coronación	6
4	Desamparados	5
5	El Anglo	5
8	El Pilar	4
9	Ensanche	4
26	Gazalbide	0
10	Judimendi	3
11	Lovaina	3
19	Mendizorrotza	1
12	Salburua	3
20	San Cristóbal	1
3	San Martín	6
27	Sansomendi	0
21	Santa Lucía	1
28	Santiago	0
13	Txagorritxu	3
14	Zabalgana	3
15	Zaramaga	2
22	Rural Este	1
29	Rural Noroeste	0
30	Rural Suroeste	0

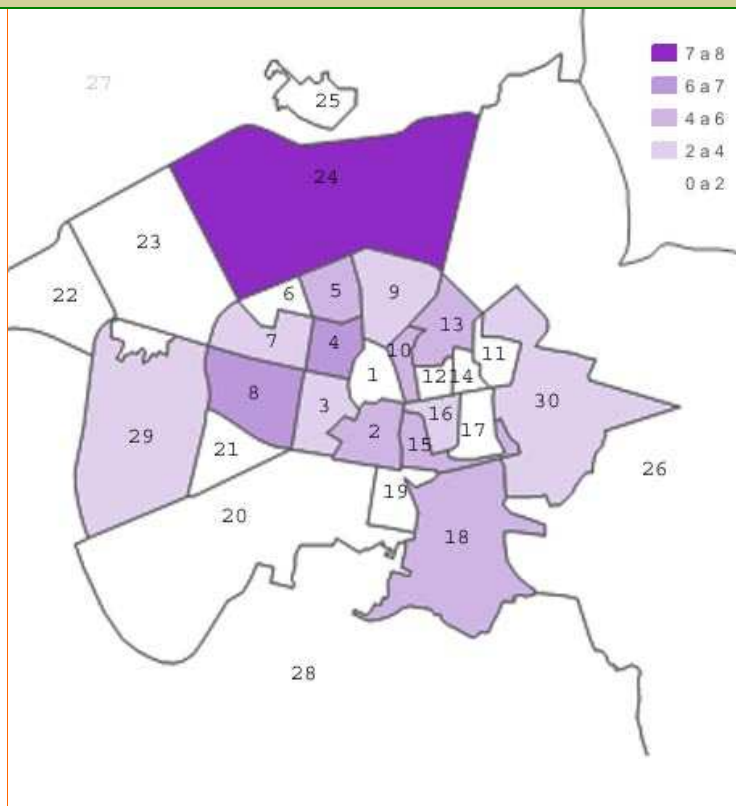

Fuente: Impuesto de Actividades económicas. Elaboración Gabinete de estudios Ayuntamiento de Vitoria-Gasteiz

25. Número total de establecimientos de comercio minorista

Nº	Barrio	Valor
25	Abetxuko	14
18	Adurtza	100
22	Ali-Gobeo	21
14	Arana	25
13	Aranbizkarra	88
11	Arantzabela	4
21	Ariznabarra	35
24	Arriaga-Lakua	263
1	Casco Histórico	188
4	Coronación	275
15	Desamparados	148
10	El Anglo	93
5	El Pilar	137
2	Ensanche	436
6	Gazalbide	14
16	Judimendi	84
3	Lovaina	198
20	Mendizorrotza	17
30	Salburua	41
19	San Cristóbal	41
8	San Martín	126
23	Sansomendi	98
17	Santa Lucía	32
12	Santiago	45
7	Txagorritxu	68
29	Zabalgana	60
9	Zaramaga	100
26	Rural Este	68
27	Rural Noroeste	15
28	Rural Suroeste	29

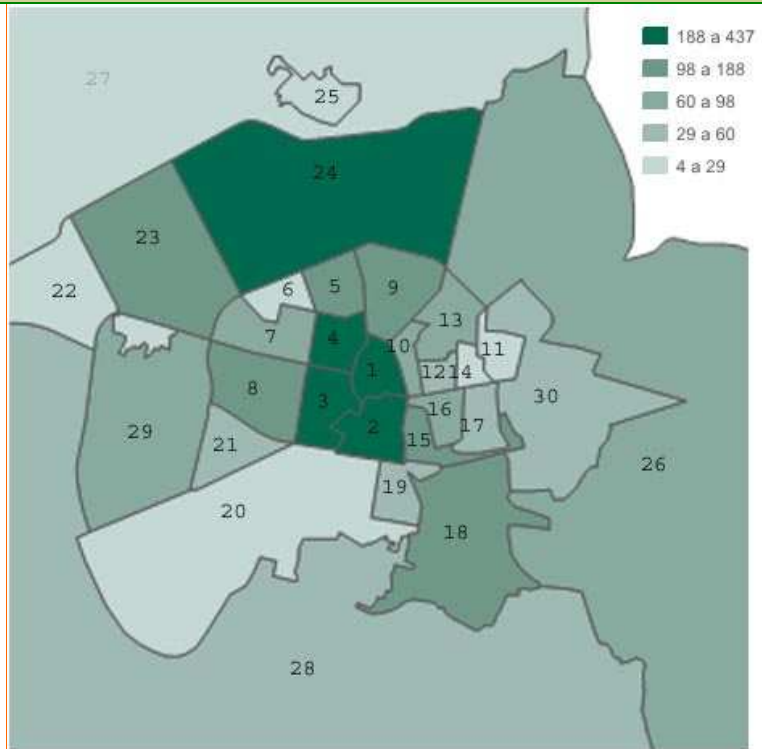

Fuente: Impuesto de Actividades económicas. Elaboración Gabinete de estudios Ayuntamiento de Vitoria-Gasteiz

26. Establecimientos de Hostelería, según barrio

Barrio	N	%	N	%
	31/12/2012		30/06/2013	
Abetxuko	13	1,0	13	1,0
Adurtza	34	2,7	33	2,6
Ali-gobeo	6	0,5	7	0,5
Arana	13	1,0	14	1,1
Aranbizkarra	49	3,9	49	3,8
Arantzabela	1	0,1	1	0,1
Ariznabarra	23	1,8	21	1,6
Arriaga-Lakua	91	7,2	91	7,0
Casco Histórico	156	12,3	159	12,3
Coronación	92	7,3	90	7,0
Desamparados	37	2,9	38	2,9
El anglo	40	3,2	42	3,3
El Pilar	64	5,1	68	5,3
Ensanche	106	8,4	104	8,0
Gazalbide	1	0,1	1	0,1
Judimendi	53	4,2	56	4,3
Lovaina	66	5,2	66	5,1
Mendizorrotza	20	1,6	21	1,6
Salburua	35	2,8	37	2,9
San Cristobal	27	2,1	27	2,1
San Martin	57	4,5	55	4,3
Sansomendi	56	4,4	56	4,3
Santa lucia	24	1,9	27	2,1
Santiago	16	1,3	18	1,4
Txagorritxu	36	2,8	37	2,9
Zabalgana	45	3,6	49	3,8
Zaramaga	70	5,5	72	5,6
Zona rural este	19	1,5	19	1,5
Zona rural noroeste	13	1,0	12	0,9
Zona rural suroeste	3	0,2	9	0,7
Total	1.266	100,0	1.292	100,0

Fuente: Impuesto de Actividades económicas. Elaboración Gabinete de estudios

27. Número total de establecimientos de Hostelería

Nº Barrio	Valor
25 Abetxuko	13
17 Adurtza	33
28 Ali-Gobeo	7
24 Arana	14
11 Aranbizkarra	49
29 Arantzabela	1
20 Ariznabarra	21
3 Arriaga-Lakua	91
1 Casco Viejo	159
4 Coronación	90
14 Desamparados	38
13 El Anglo	42
6 El Pilar	68
2 Ensanche	104
30 Gazalbide	1
8 Judimendi	56
7 Lovaina	66
21 Mendizorrotza	21
15 Salburua	37
18 San Cristóbal	27
10 San Martín	55
9 Sansomendi	56
19 Santa Lucia	27
23 Santiago	18
16 Txagorritxu	37
12 Zabalzana	49
5 Zaramaga	72
22 Rural Este	19
26 Rural Noroeste	12
27 Rural Suroeste	9

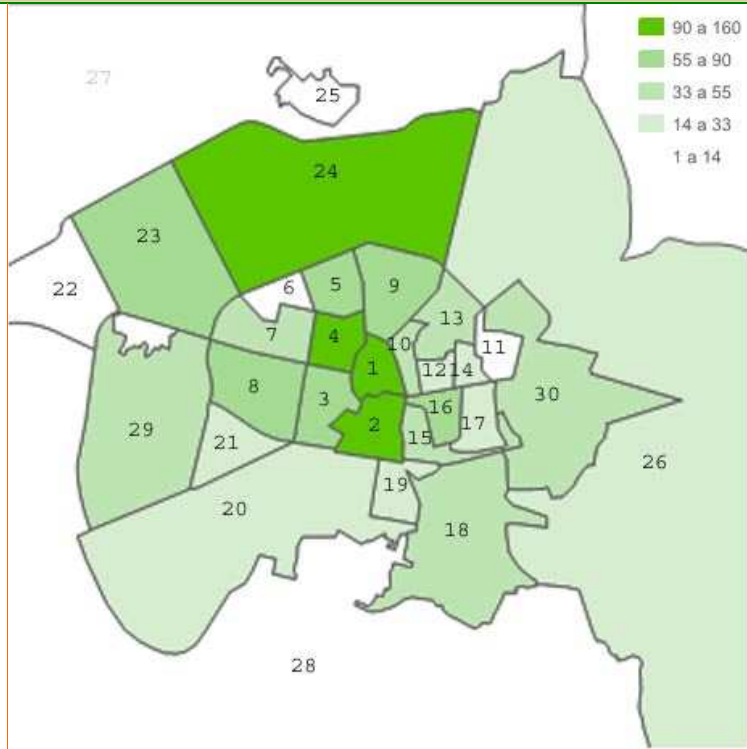

Fuente: Impuesto de Actividades económicas. Elaboración Gabinete de estudios

28. Distribución de las altas por Sectores urbanos

Sectores urbanos	Valor
Centro2	31,3
Centro1	27,5
Oeste	15,4
Este	14,3
Anillo exterior	8,24
Rural	1,65
Boulevard	1,1

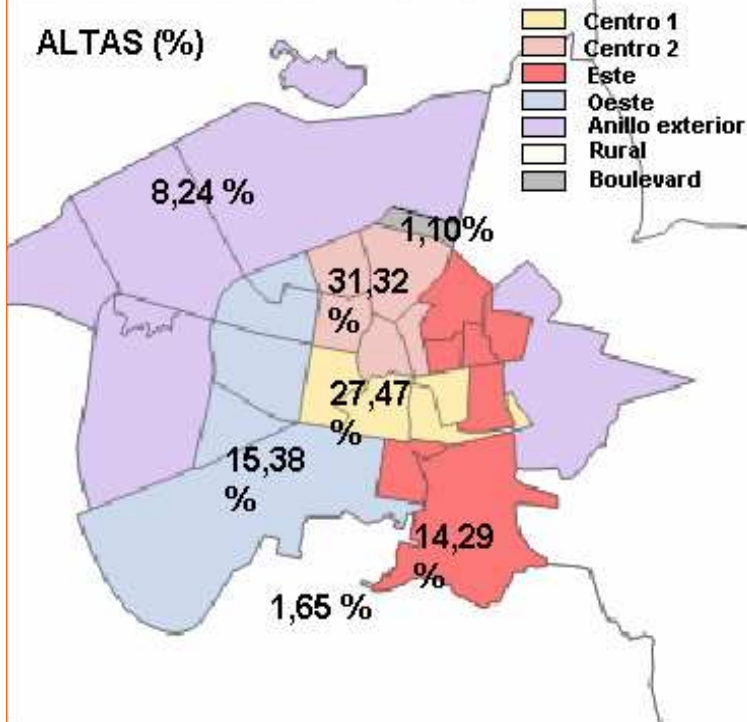

Distribución de las bajas por Sectores urbanos

Sectores urbanos	Valor
Centro2	31,8
Centro1	30,6
Este	12,9
Oeste	10,6
Anillo exterior	10
Rural	2,4
Boulevard	1,2

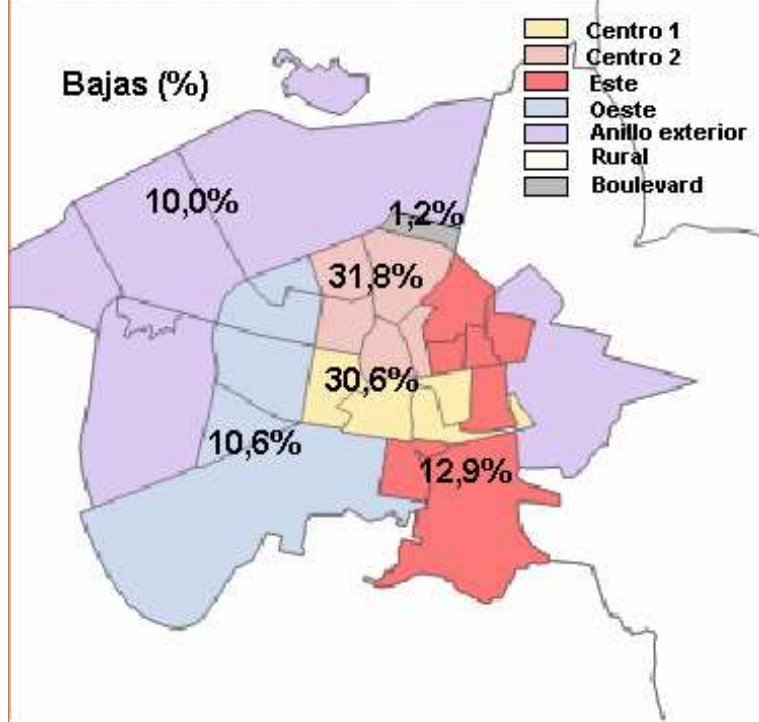

29. Altas eta bajak, forma juridikoaren arabera.

Altas y bajas, por tipo jurídico

	Altas	Bajas
Tipo de sociedad jurídica		
Persona individual	64	73
Sociedad Limitada	50	35
Extranjeros/as	43	36
Sociedad civil	21	18
Sociedad Anónima	2	8
Sociedad Cooperativa	2	
Total (N)	182	170
Sexo - Tipo Jurídico (Persona Física)		
Hombre	35	47
Mujer	54	47
País de nacimiento - Tipo Jurídico (Persona Física)		
España	48	51
Pakistán	9	7
China	5	3
Otros	27	33
Total Países de nacimiento (N)	89	94
Edad - Tipo Jurídico (Persona Física)		
Hasta 35 años	36	28
36-46 años	37	32
47-57 años	12	14
58-68 años	4	17
Más de 69		3
Total (N)	89	94

30. Arabako Gizarte Segurantzako afiliazioa.
Afiliación a la Seguridad Social en Álava

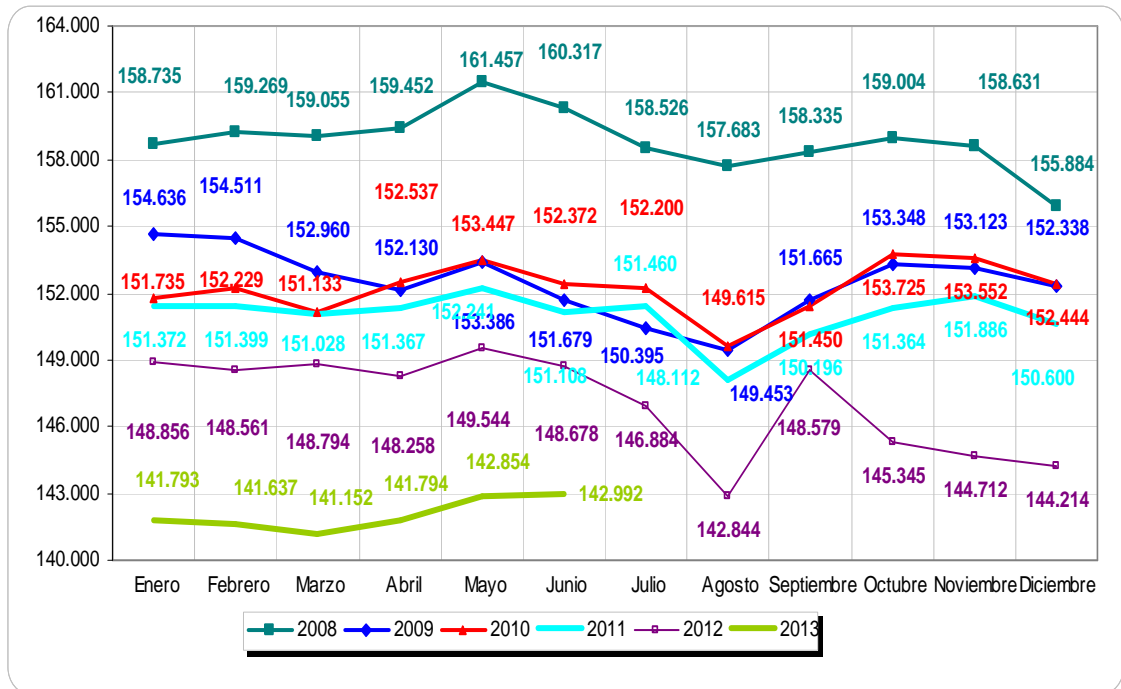

Fuente: INSS. Elaboración propia

31. Arabako Gizarte Segurantzaz afiliazioa Hiruhilekoen arteko hazkunde tasa
Afiliación a la Seguridad Social en Álava Tasa de variación interanual

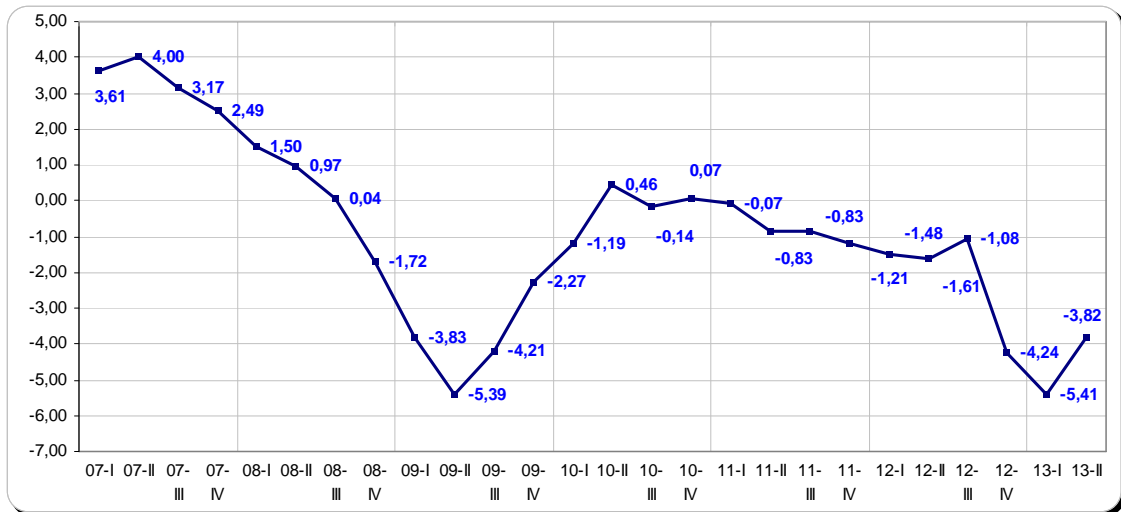

Fuente: INSS. Datos a final de cada trimestre

32. Hitzartutako soldata hazkundea.
Incremento salarial pactado

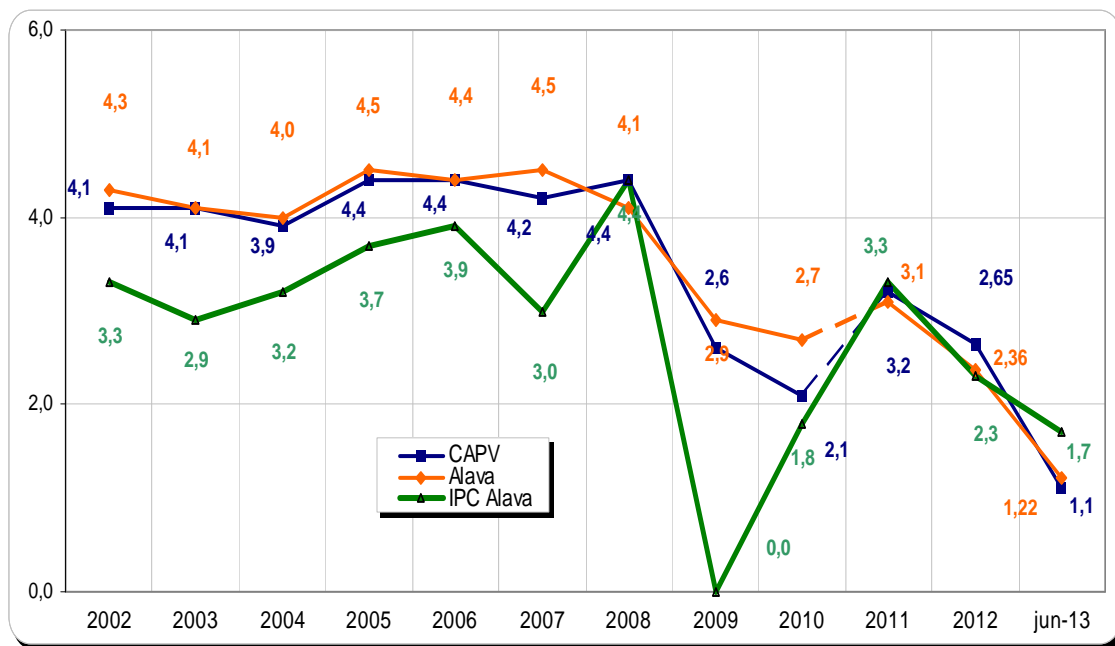

Fuente: Lan Harremanen Kontseilua. Consejo Vasco de Relaciones Laborales

33. PFEZen zerga-bilketa Araban.
Recaudación de IRPF en Álava

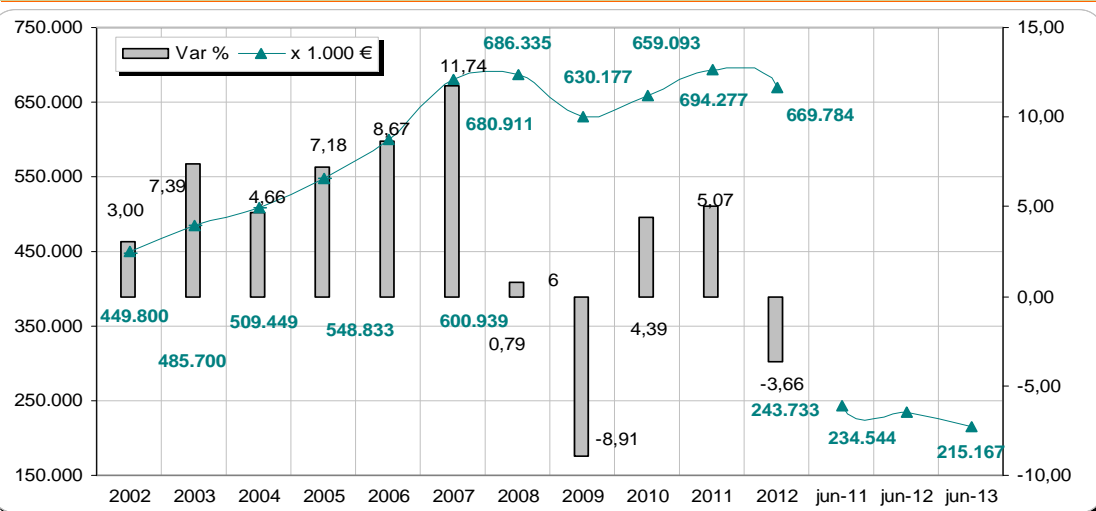

Fuente: Diputación Foral de Álava / Consejo Vasco de Finanzas

34. BEZen zerga-bilketa Araban.
Recaudación de IVA en Álava

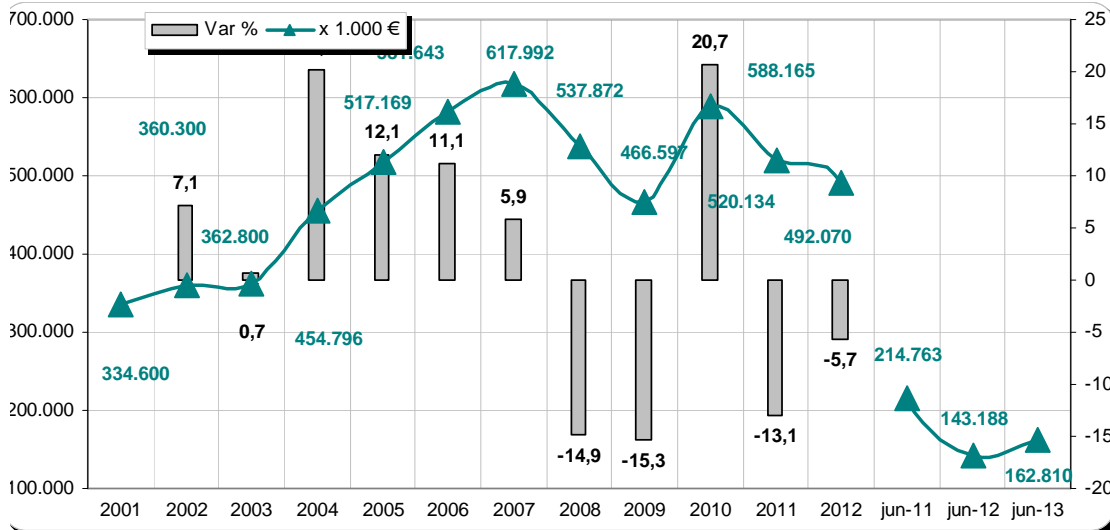

Fuente: Diputación Foral de Álava / Consejo Vasco de Finanzas

35. Evolución interanual mensual del IPC

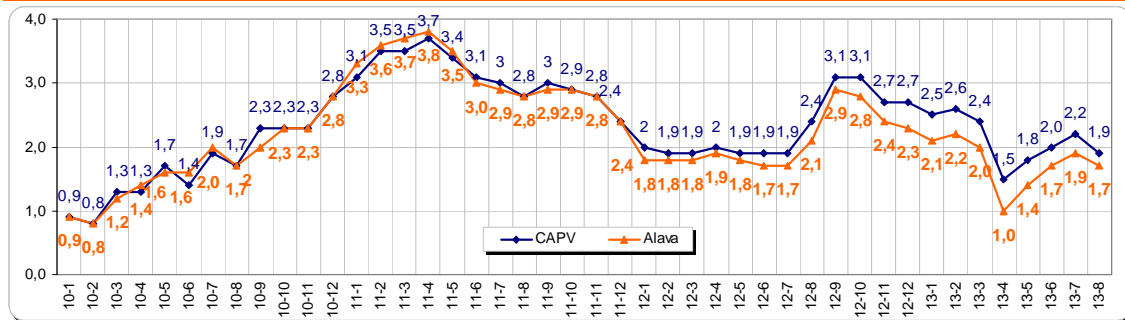

Fuente: INE.

36. IPC general y comercial

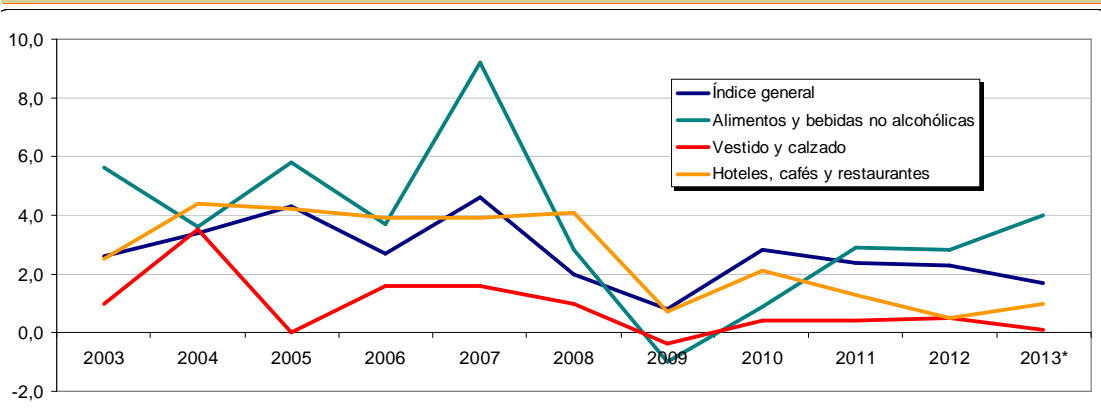

Fuente: INE. * Variación interanual junio 2012 – junio 2013