BELAR SOUNDS 024

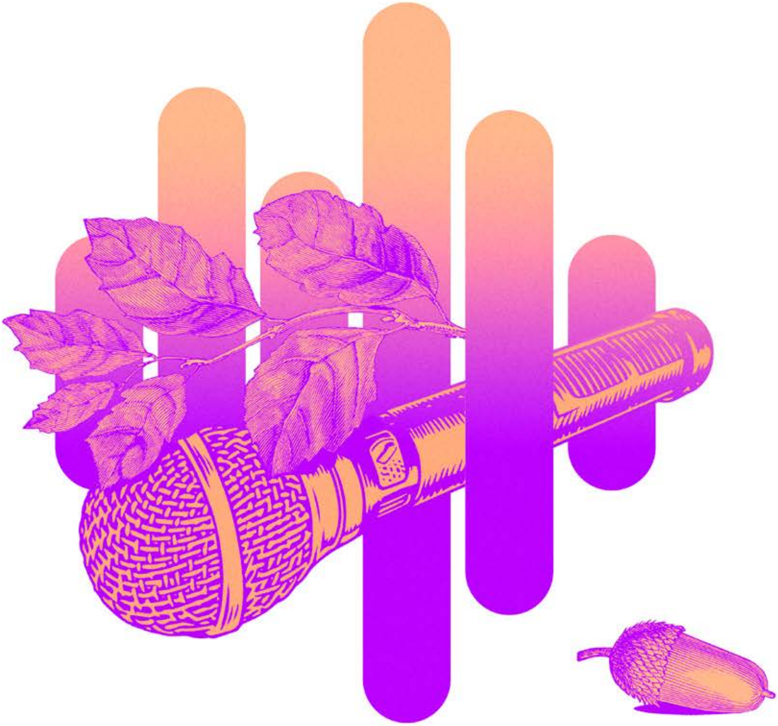

Musika aire zabalean
Falerina Loretegian
Música al aire libre
en el Jardín de Falerina

Ekainaren 15etik
irailaren 14ra
Del 15 de junio
al 14 de septiembre

EKA 15 JUN · 19:00

THE LIZARDS

Rock and rolla eta punka nahasten dira Bartzelonako hirukote indartsu honen azken lanean: *Fake Reality*, soinu indargarriak eta adikzioa eragiten duten leloak zuzeneko sendo eta melodiko baterako. Jardunean daramaten hamarkadan, Carla Santacreu-k, Judith Jordan-ek eta Edgar Beltran-ek Nashville Pussy, Girlschool edo Peter Pan Speedrock bezalako nazioarteko taldeekin partekatu dute agertokia.

Rock and roll y punk se entremezclan en el último trabajo de este potente trío barcelonés: *Fake Reality*, sonidos energizantes y estribillos adictivos para un directo contundente y melódico. A lo largo de la década que llevan en activo, Carla Santacreu, Judith Jordan y Edgar Beltri han compartido escenario con bandas internacionales de la talla de Nashville Pussy, Girlschool o Peter Pan Speedrock.

EKA 29 JUN · 19:00

RAMADA INN

Juan Valls gitarristak eta ahotsak, Ander Etxaniz baxu-jotzaileak eta Mikel Marco bateria-jotzaileak osatutako talde hau, 70eko hamarkadako rock klasikoaren eta punk rockaren artean kokatzen da. The Who edo Neil Young bezalako erreferenteekin, Ramada Inn-en abestiek, indi folk-etik eta esperimentaziotik hurbilekoak, izaera introspektibo eta kritiko nabarmena du.

Esta formación compuesta por el guitarrista y voz Juan Valls acompañado por Ander Etxaniz al bajo y Mikel Marco a la batería, se sitúa entre el rock clásico y el punk rock de la década de los 70. Con referentes como The Who o Neil Young, las canciones de Ramada Inn, cercanas a la experimentación y folk indie, tienen un marcado carácter introspectivo y crítico.

UZT 06 JUL · 13:30

MONDO INFIEL

COLABORACIÓN CON
KORTERRAZAREKIN LANKIDETZAN

Adolfo J. Alcocer gitarrista eta konpositorearen proiektu berria da, kolaboratzaile talde ikusgarri batek lagunduta dagoena. 2022ko erdialdean argitaratua, *Poliedros* LP bikoitz bat da, musika-adierazpen sorta zabala eta giza harremanei, anbizioari eta elkartasunik ezari erreferentzia egiten dieten letra oso intimoak dituena.

Es el nuevo proyecto del guitarrista y compositor Adolfo J. Alcocer acompañado de un grupo espectacular de colaboradores. Editado a mediados de 2022, *Poliedros* es un doble LP con un amplio abanico de expresiones musicales y letras muy íntimas que hacen referencia a las relaciones humanas, la ambición y la insolidaridad.

UZT 13 JUL · 19:00

ARNAU & THE HONKY TONK LOSERS

Esperientzia handiko musikari bikainek sortu berri duten talde honek dagoeneko badu bere lehen EPa: *First of All*. Joan den urtarrilean argitaratutako lau kantu dira, country, rock eta folk bezalako amerikar musikaren estilo ezberdinak jorratzen dituzten benetako soinuak eskaintzen dituena. Country musika tradizionalaren oinordetzaren benetako ulermena ohoratzen eta aztertzen duen lana.

Banda de reciente creación con grandes músicos consolidados y que ya cuenta con su primer EP, *First of All*. Son cuatro temas publicados el pasado mes de enero con sonidos auténticos que abarcan diversos estilos de la música americana como country, rock y folk. Un trabajo que honra y explora una verdadera comprensión de la herencia de la música country tradicional.

UZT 20 JUL · 19:00

GROOVE NAZAR

Talde honek aniztasunean, ezezagunerantz egindako esplorazio ausartean eta musikaren erresumetan barrena mugarik gabeko bidaian aurkitzen du bere boterea eta esentzia. Trebezia bertutetsuarekin eta pasio ikaragarriarekin, taldekideak soinu-oihal paregabea ehuntzeko gai dira. Soinu horretan, funka jazzarekin elkartzen da, rocka soularekin uztartzen da eta munduko erritmoak sinfonia sutsu batean elkartzen dira.

Banda que encuentra su poder y esencia en la diversidad, en la exploración audaz hacia lo desconocido y en un viaje sin límites por los reinos de la música. Con una destreza virtuosa y una pasión desbordante, sus componentes son capaces de tejer una tela sonora única donde el funk se entrelaza con el jazz, el rock se fusiona con el soul y los ritmos del mundo convergen en una sinfonía vibrante.

ABU 24 AGO · 19:00

SUSAN SANTOS

Madrilen bizi den gitarra-jotzaile honek, rock amerikarraren eta sustraidun beste musika batzuen (bluesa eta countrya, besteak beste) eragina jaso du, eta bere kantuak erritmo eta testuren nahasketa paregabearekin idazten ditu. Susan panorama musikaleko sormen-talentu handiko artista paregabea bihurtu dute nazioartean jasotako sari ugariek, bai eta bere ahotsak eta presentzia eszenikoak, ondo merezita.

Esta guitarrista afincada en Madrid, influenciada por el rock americano y por otras músicas de raíz como el blues y country, escribe sus propios temas en una mezcla única de ritmos y texturas. Sus numerosos galardones internacionales, acompañados de su voz y presencia escénica convierten a Susan en un gran talento creativo en el panorama musical y una artista única por derecho propio.

ABU 31 AGO · 19:00

LA OLA MALDITA

2021ean sortutako Donostiako talde honen zainetatik surf musika eta rock and rolla igarotzen dira. Bere soinu fresko, kementsu eta oso dirdiratuek olatu handiak dituzten hondartzetara eraman zaitzakete. The Ventures, The Shadows eta The Atlantic bezalako taldeak dira Manu Brion gitarran, Arantxa Lizarazu baxuan eta Yeyo Rodríguez baterian dituen hirukote honen inspirazio-iturri.

Banda donostiarra formada en 2021 por cuyas venas transita la música surf y el rock and roll. Sus sonidos frescos, enérgicos y muy reverberados son capaces de transportarte a playas con grandes olas. Este trío con Manu Brion a la guitarra, Arantxa Lizarazu al bajo y Yeyo Rodríguez a la batería se inspira en bandas como The Ventures, The Shadows o The Atlantic .

IRA 07 SEP · 19:00

KOKEIN

Atomika da Eibarko boskote honen azken lana; orain arte grabatu duten diskorik dantzagarriena, *Argirik gabe dantzan*, *Ispiluari begira* edo *Eztanda* kantuetan ikus daitekeenez. Atomoz atomo loratzen den lana, erritmo biziekin eta ahots eta soinu efektu sintetizatuekin. Taldekide guztiak murgilduta dauden eraldaketa atomikoa.

Atomika es el último trabajo de este quinteto eibarrés; el disco más bailable que han grabado hasta la fecha, tal y como demuestran temas como *Argirik gabe dantzan*, *Ispiluari begiratzean* o *Eztanda*. Un trabajo que florece de átomo en átomo con intensos ritmos y efectos de voz y sonido sintetizados. Una transformación atómica en la que están inmersos todos sus componentes.

IRA 14 SEP · 19:00

HERMANA FURIA

Hermana Furia rockaren, kalitate bikainaren eta aldarrikapen mezuaren baliokidea da, ahots leunenetik soinu gutural sakonenetara pasatzeko gai den *front-woman* bat duena. Rage Against the Machine-ren amorrua eta The Dead Weather-en sentsualitate basatia gogora ekartzen dituzten kantuak eskaintzen ditu taldeak. 2016an sortua, eszenatoki gainean grina handiz gorputz eta arima aritzen diren talde horietako bat da.

Hermana Furia es sinónimo de rock, calidad excepcional y mensaje reivindicativo con una *front-woman* capaz de pasar de la voz más aterciopelada a los sonidos guturales más profundos. Temas que recuerdan a la rabia de Rage Against the Machine y la sensualidad salvaje de The Dead Weather. Formada en 2016, es una banda genuina con gran entrega y pasión sobre el escenario.

VITORIA GASTEIZ green capital

BELARSOUNDS