

**2016**

# **PLAN INTEGRAL DE APOYO AL EMPRENDIMIENTO**

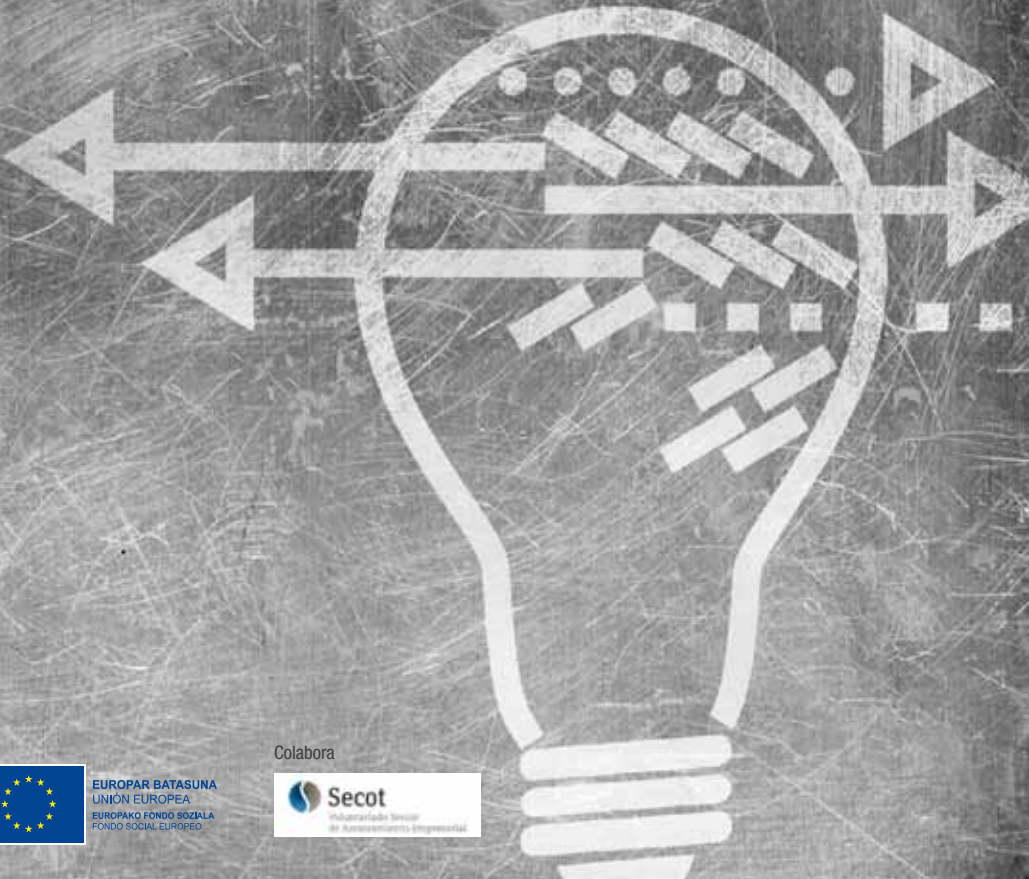

EUROPAR BÁTASUNA  
UNION EUROPEA  
EUROPAKO FONDO SOZIALA  
FONDO SOCIAL EUROPEO

Colabora



Ayuntamiento  
de Vitoria-Gasteiz  
Vitoria-Gasteizko  
Udala

**¿TIENES  
UNA IDEA  
DE NEGOCIO?**

**¿TE GUSTARÍA  
PONER EN MARCHA  
TU PROPIA EMPRESA?**

**DESDE EL AYUNTAMIENTO  
DE VITORIA-GASTEIZ  
CREEMOS EN TUS IDEAS Y  
EN TUS POSIBILIDADES PARA  
PONER EN MARCHA NUEVAS  
EMPRESAS Y NEGOCIOS**



Las personas emprendedoras son fundamentales para el desarrollo económico y social de nuestro territorio, y sabemos que en ocasiones se enfrentan al desconcierto y a la necesidad de apoyo formativo y financiero.

Por esta razón, a través del **Plan Integral de Apoyo al Emprendimiento**, el Ayuntamiento de Vitoria-Gasteiz quiere apoyar el emprendimiento en la ciudad, desarrollando acciones y programas para la puesta en marcha de proyectos empresariales de manera integral y personalizada.

## ¿QUÉ TE OFRECE ESTE PLAN?

**Hasta 140 horas de formación: 6 módulos formativos y 5 jornadas** sobre aspectos básicos a tener en cuenta para poner en marcha tu empresa.

Al completar cada uno de los módulos formativos, te ofrecemos **sesiones prácticas de tutorización (mentoring)** para desarrollar tu idea de negocio, a cargo de SECOT, Voluntariado Senior de Asesoramiento Empresarial.

Y por último, te acompañamos en la puesta en marcha de tu empresa con **10 horas de asesoría personalizada**.

Todas las actividades son **gratuitas** y se imparten en el Centro de Empresas del Casco Medieval.

## ¿QUÉ REQUISITOS DEBES CUMPLIR?

- Ser mayor de edad.
- Estar empadronado/a en Vitoria-Gasteiz.
- Tener una idea de negocio o proyecto de empresa.

El Plan de Apoyo al Emprendimiento, cuenta con **2 EDICIONES** en 2016:

<b>1ª edición</b>	abril – junio
<b>2ª edición</b>	septiembre – diciembre

# ¿QUÉ PASOS SIGUE ESTE PLAN?

## A\_ Inscripción

1ª edición	del 4 al 25 de abril
2ª edición	del 5 de septiembre al 3 de octubre

En [www.vitoria-gasteiz.org/empresas](http://www.vitoria-gasteiz.org/empresas) encontrarás toda la información del Plan Integral de Apoyo al Emprendimiento y la solicitud de inscripción.

## B\_ Entrevista-diagnóstico

Una vez recibidas las solicitudes, el Servicio de Empresas del Ayuntamiento contactará con las personas solicitantes para concertar una entrevista-diagnóstico. Este paso es **indispensable** para acceder al Plan.

Su objetivo es definir las necesidades y competencias “empresariales” de cada solicitante, realizar un diagnóstico, y establecer el itinerario formativo más adecuado, es decir, los módulos y acciones que debes realizar: uno, varios o la totalidad.

Entrevistas 1ª edición	del 11 de abril al 2 de mayo
Entrevistas 2ª edición	del 12 de septiembre al 10 de octubre

Nota: Para acceder a las acciones formativas tienen prioridad las personas cuyos proyectos empresariales estén en fase de desarrollo.

## C\_ Formación en áreas de emprendimiento

La formación incluye **6 módulos formativos**. Cada módulo tiene una duración de 20 h. Se imparten de lunes a viernes, de 9.30 a 13:30 h. El nº máximo de participantes por módulo es de 16 personas.

Completan la formación **5 jornadas** de 4 horas de duración, con contenidos más específicos. Se realizan a lo largo de una semana, al finalizar los módulos formativos.

## D\_ Tutorización - Mentoring en el desarrollo del Plan de Negocio

El Plan de Emprendimiento te ofrece este año la posibilidad de recibir **hasta 54 horas de mentoring** de la mano de la asociación SECOT, Voluntariado Senior de Asesoramiento Empresarial. La experiencia y saber hacer de los miembros de esta asociación te ayudará en las diferentes fases de tu plan de negocio: plan de marketing, forma jurídica, plan económico financiero, adaptación de tu negocio a las TICs....

La tutorización-mentoring se realizará los lunes, miércoles y jueves en horario de tarde, de 16.00 a 19.00 horas.

## E\_ Asesoría para la puesta en marcha de tu empresa

Y al finalizar, **10 horas de asesoría personalizada** para el lanzamiento de tu empresa.

<b>MÓDULOS FORMATIVOS</b>		20 horas/módulo	1ª edición	2ª edición
---------------------------	--	-----------------	------------	------------

<b>1</b>	<b>GENERACIÓN DE MODELOS DE NEGOCIO</b> El emprendimiento, ventajas e inconvenientes de tener tu propio negocio, la toma de decisiones en el proceso de emprender, elementos básicos y patrones de un modelo de negocio, diseño y prototipado de un modelo de negocio,...		9 - 13 mayo	17 - 21 octubre
<b>2</b>	<b>MARKETING PARA NUEVAS EMPRESAS: CÓMO CONSEGUIR LOS PRIMEROS CLIENTES</b> La necesidad e importancia de planificar y estructurar el ámbito comercial de la empresa, estudio del mercado, el plan de marketing, venta de marca, servicios y productos, habilidades y metodologías comerciales,...		16 - 20 mayo	24 - 28 octubre
<b>3</b>	<b>OBLIGACIONES LEGALES DE LA NUEVA EMPRESA</b> Las formas jurídicas y trámites legales para la creación de una empresa, lo que hay que saber sobre facturación y tributación de una pequeña empresa, el régimen de autónomos de la seguridad social.		23 - 27 mayo	31 octubre - 4 noviem.
<b>4</b>	<b>FINANZAS PRÁCTICAS PARA NUEVAS EMPRESAS: CÓMO SABER SI MI IDEA ES VIABLE ECONÓMICAMENTE</b> El plan económico financiero y cómo calcular el coste y el precio de mis productos y servicios. Se trabajarán aquellos aspectos que tengan que ver con saber si una idea es viable económicamente.		30 mayo - 3 junio	7 - 11 noviembre
<b>5</b>	<b>TIC'S Y CREACIÓN DE EMPRESAS</b> Aplicaciones imprescindibles para la gestión de un pequeño negocio, la creación de un negocio en Internet, marketing on line para nuevas empresas. La aportación de las TICs en la creación y desarrollo de las nuevas empresas sea cual sea su sector de actividad.		6 - 10 junio	14 - 18 noviembre
<b>6</b>	<b>HABILIDADES PERSONALES PARA EMPRENDER</b> Competencias personales más adecuadas a la hora de favorecer el éxito de un negocio. Presentación eficaz de mi proyecto, las emociones en la persona emprendedora, el manejo de conflictos internos y con los clientes, la toma de decisiones y técnicas de negociación.		13 - 17 junio	21 - 25 noviembre
<b>JORNADAS</b>		4 horas/jornada	1ª edición	2ª edición
EMPRENDIZAJE CON M DE MUJER			20 junio	28 noviem.
EL EMPRENDIMIENTO DESDE LA EXPERIENCIA DE SECOT			21 junio	29 noviem.
MEDIO AMBIENTE: LICENCIAS/PERMISOS Y EMPRENDER EN VERDE			22 junio	30 noviem.
ECONOMÍA SOCIAL: SOCIEDADES LABORALES Y COOPERATIVAS PEQUEÑAS			23 junio	1 diciembre
FUENTES DE FINANCIACIÓN			24 junio	2 diciembre

EL PLAN TE OFRECE ADEMÁS:

## Becas para Emprender

**Ayudas económicas entre 1.000 y 2.500 €, mientras pones en marcha tu negocio.**

Están destinadas a personas empadronadas en Vitoria-Gasteiz, que dispongan de una iniciativa de creación de empresa en este municipio.

Para recibir la beca, el proyecto empresarial presentado deberá obtener una puntuación de 65/100 puntos según los criterios de valoración presentes en las bases. Para optar a estas ayudas no es necesario haber participado en el resto de acciones del Plan.

Toda la información sobre **Becas para Emprender** en [www.vitoria-gasteiz.org/empresas](http://www.vitoria-gasteiz.org/empresas)

**Nota:** Estas ayudas disponen de sus propios plazos e impresos de solicitud.

# PLAN INTEGRAL DE APOYO AL EMPRENDIMIENTO



## INSCRIPCIONES

<b>1ª edición</b>	Del 4 al 25 de abril
<b>2ª edición</b>	Del 5 de septiembre al 3 de octubre

**On line:** [www.vitoria-gasteiz.org/empresas](http://www.vitoria-gasteiz.org/empresas)

**Presencial:**

:: Oficinas de Atención Ciudadana. Tel.: 010

:: Oficinas técnicas de San Martín. Teodoro Dublang, 25



## INFORMACIÓN

En [www.vitoria-gasteiz.org/empresas](http://www.vitoria-gasteiz.org/empresas) encontrarás toda la información del Plan Integral de Apoyo al Emprendimiento y la solicitud de inscripción.