

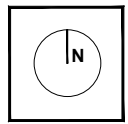



LEYENDA

 TIPO D - ALIMENTACIÓN - CHURRERÍAS



| | | | | | | | |
|--|--|----------|---|-----------|-----------------|----|---|
| Dirección de proyecto: Eduardo Rojo Fraile Arquitecto Jefe de Espacio Público | | Proyecto | Convocatoria de atracciones de feria en Vitoria-Gasteiz | Situación | Vitoria-Gasteiz | 04 |  |
| | | Fase | Proyecto de ejecución | Escalas | 1/500 | | |
| | | Plano | RECINTO FERIAL DE SANSOMENDI | Fecha | Febrero 2021 | | |

Todas las medidas se comprobarán en obra. Cotas en metros. Coordenadas U.T.M. referidas al Datum ETRS 89.